

PLAZA SAN MARTIN

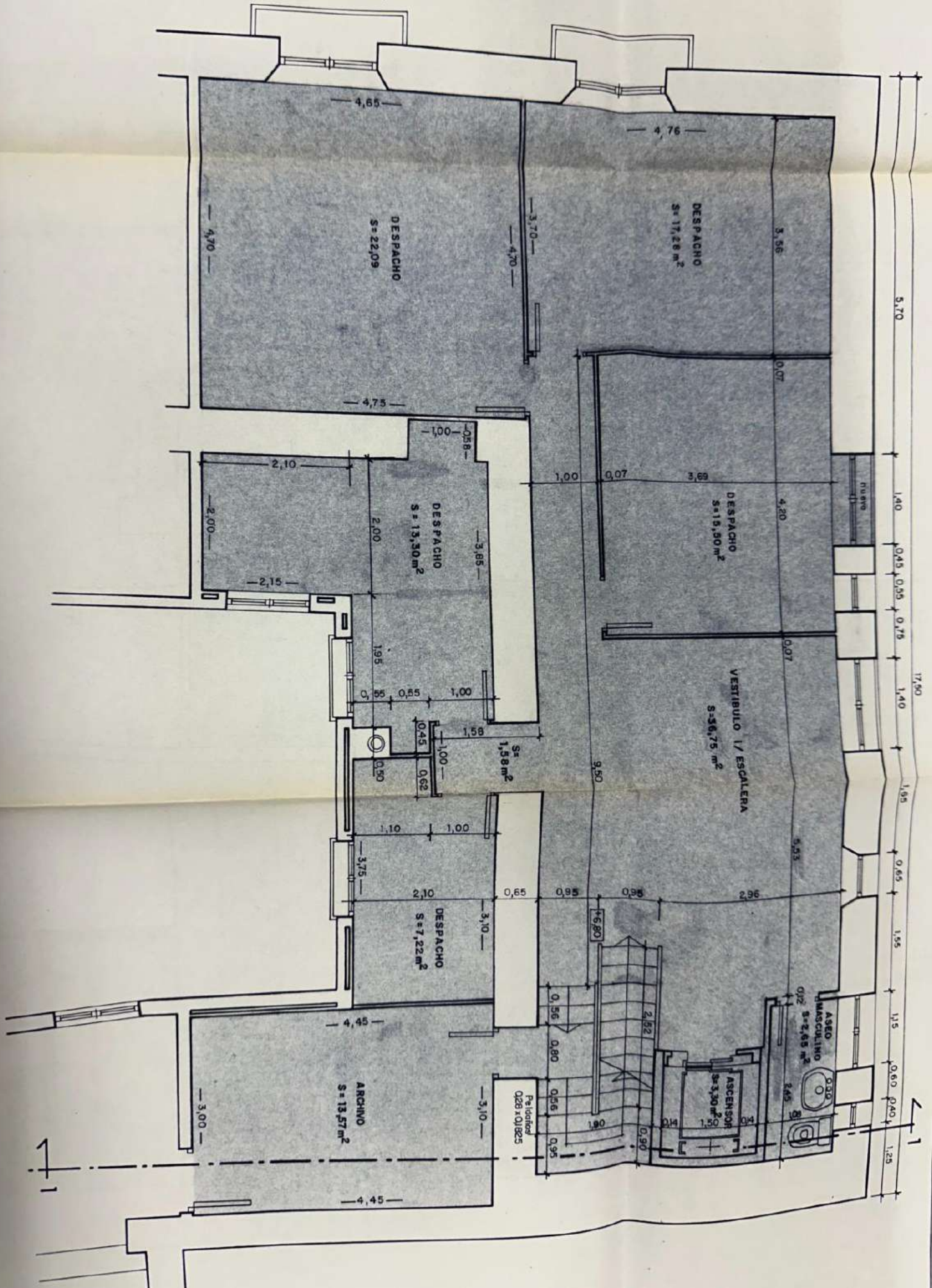

PLANTA SEGUNDA

ALZADO FACHADA PRINCIPAL

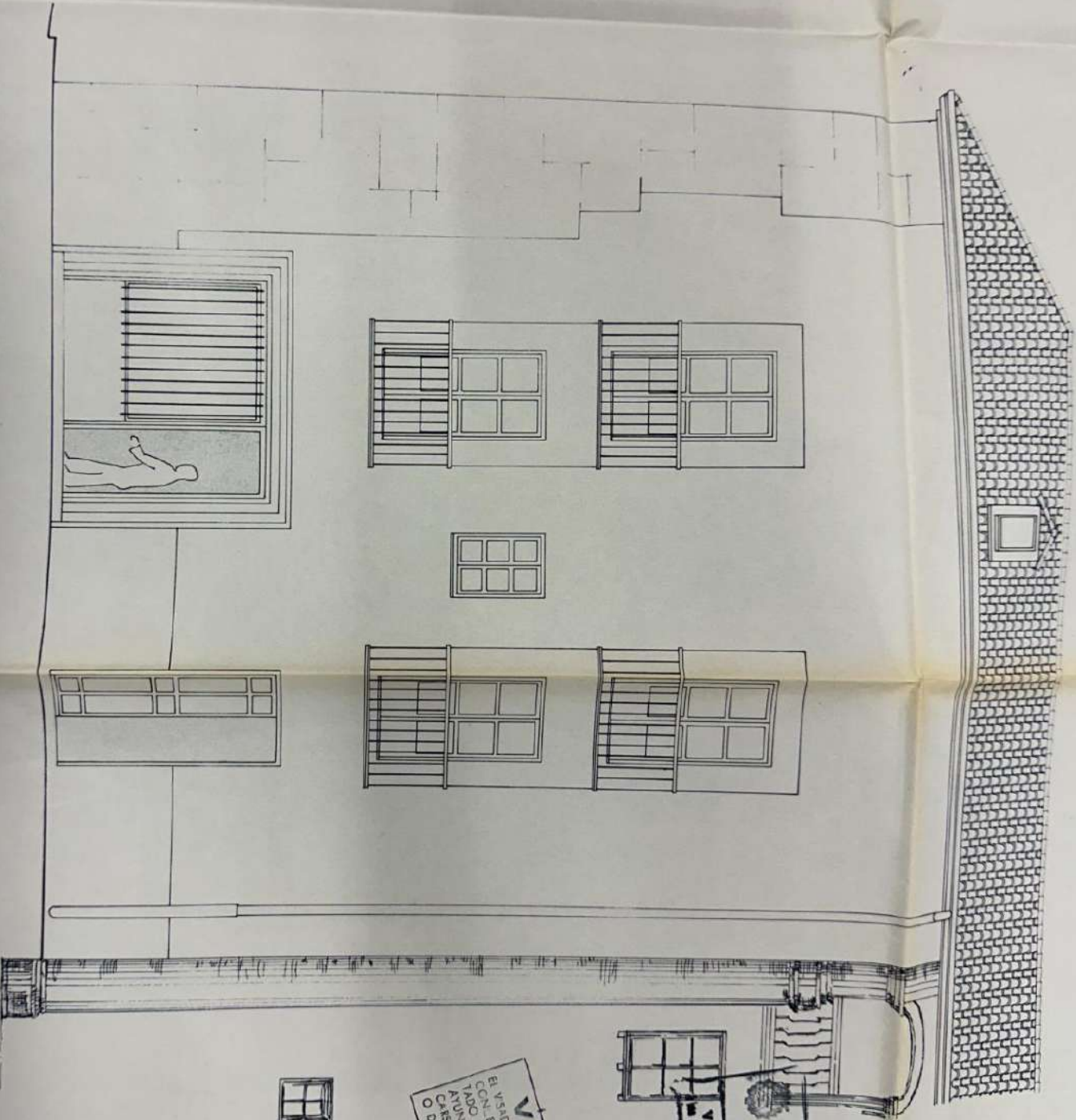

DOLEMBE GIBILLI
 SE IDENTIFICÓ EN EL MISMA
 OFICINA DE SEÑORA
 20 MAR. 1935
VISADO
 EN OFICINA REGISTRAL

VISADO
 ESTE PROYECTO SE HA
 EL VISADO EN BASE A SER NITE EL
 CON-L. COMU. DE PRECUESTO CON-L. CON
 TADO. MIENTRO DEBEN LA APROB
 AYUNTA. AL CORUO DE ESTA PROYECTA.
 O DENEGACION DE ESTA PROYECTA.

PROYECTO	RASICO DE	EL ARQUITECTO:
107-b	REFORMA PARCIAL DE EDIFICIO	<i>Carlos Martin Ponce</i>
FEBRERO/35	PARA OFICINAS	CARLOS MARTIN PONCE
PLANO	PLAZA SAN MARTIN N° 2 - SEGOVIA -	LA PROPIEDAD:
2	ALZADOS Y SECCION	<i>[Signature]</i>
e.1:50	ESTADO ACTUAL	

PLAZA SAN MARTIN

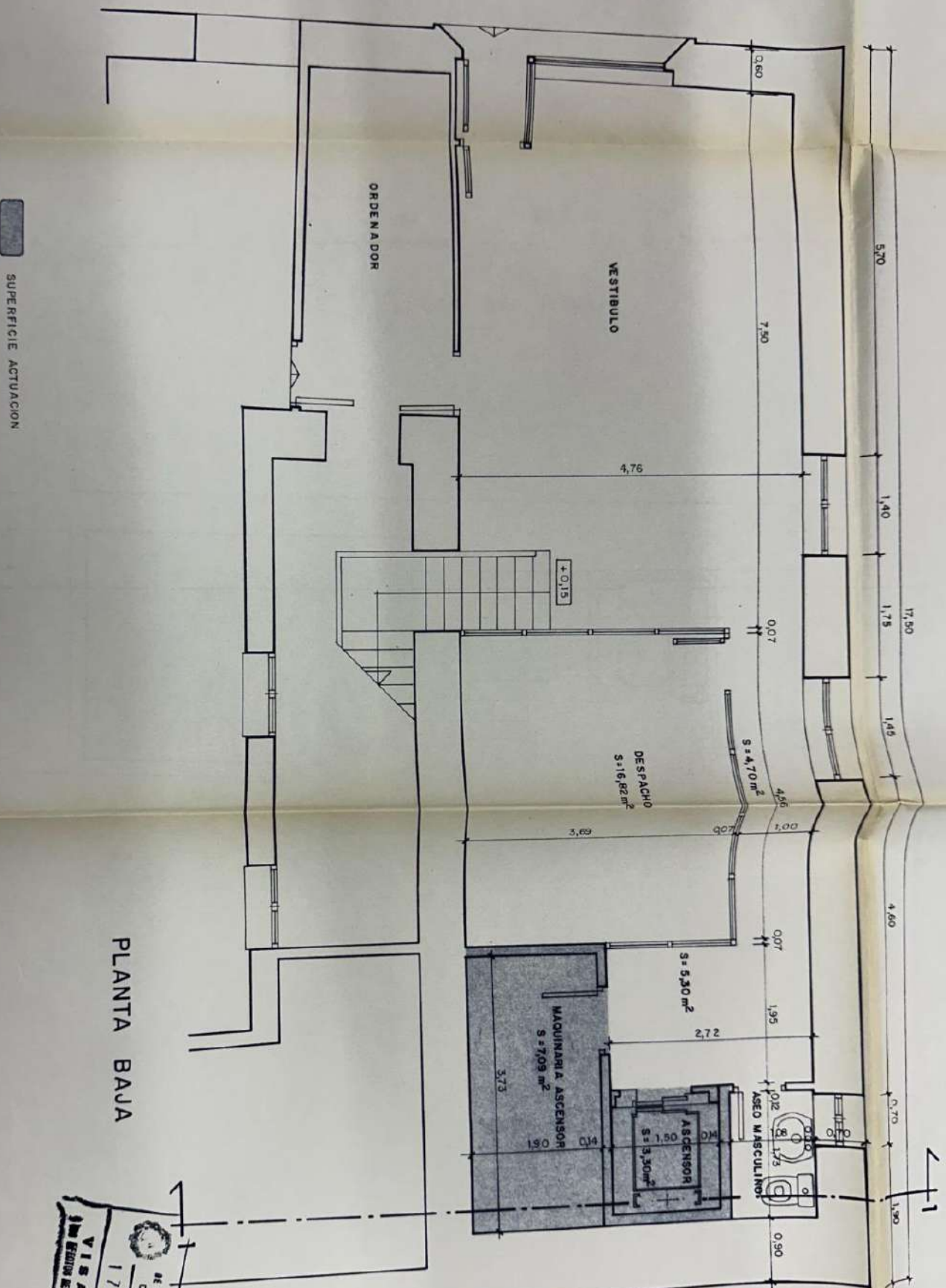

SUPERFICIE ACTUACION

PLANTA BAJA

Colaboro original
de arquitectos de barrio
 DISEÑO DE SERVICIO
 17 JUN. 385
VISADO
 3a. SECCION REGULACIONES

PROYECTO	BASICO DE 1	EL ARQUITECTO.
107-b	REFORMA PARCIAL DE EDIFICIO	
FEBRERO/88	PARA OFICINAS	
PLANO REFORMADO	PLAZA SAN MARTIN Nº2 — SEGOVIA —	
1		
e.1:50	PLANTAS PROYECTADAS	
		CARLOS MARTIN PONCE
		LA PROPIEDAD:
		D. FELIPE PROVENCIO BARRIO

