



MÓSTOLES

NAVE EN VENTA

**INDUSTRIAL
& LOGISTICS**

Better never settles

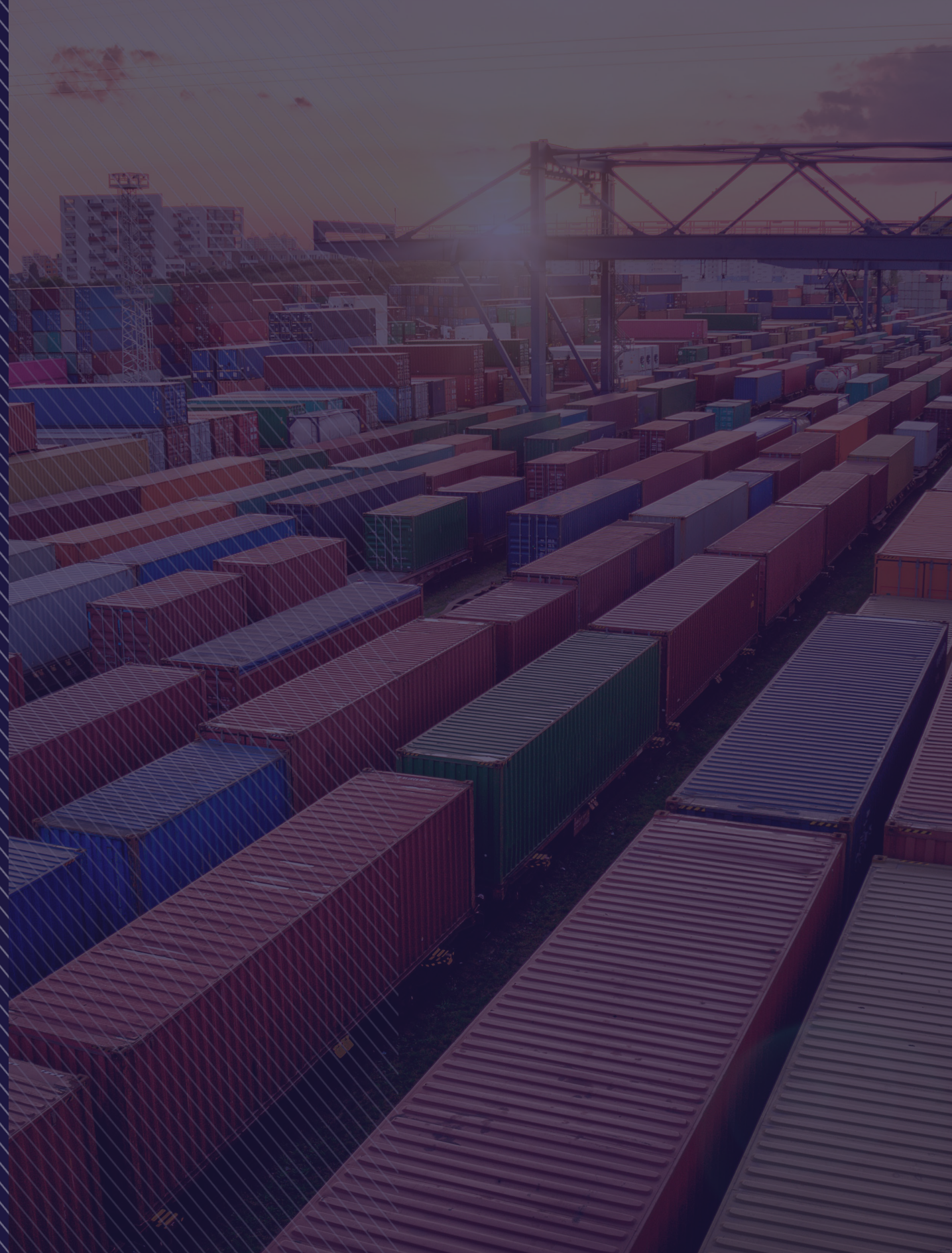



MÓSTOLES

P.I. Camino de Arroyomolinos

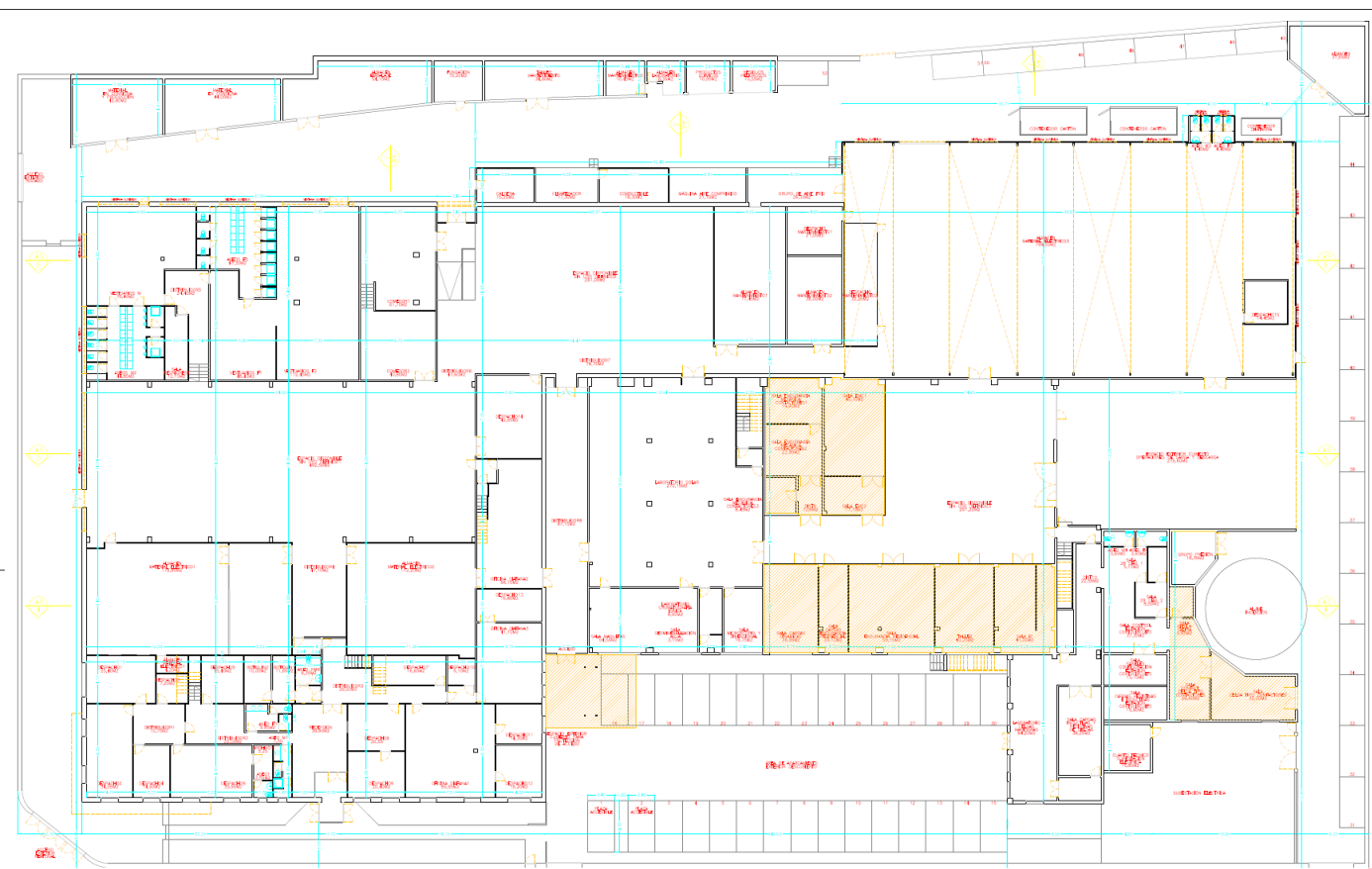

 Aeropuerto de Madrid a 40 km

 Acceso por A-5, M-50, R-5

 Línea de Metro: 12 Hospital de Móstoles
C12 y BUS 524



EDIFICIO INDUSTRIAL

PARCELA	8.555 m ²
POTENCIA ELÉCTRICA	3630 kva
PORTONES DE ENTRADA	1
DOS CENTROS DE TRANSFORMACIÓN PROPIOS	
CENTRO DE TRANSFORMACIÓN	3000 kva
CENTRO DE TRANSFORMACIÓN	630 kva
PARCELA URBANIZADA E INDEPENDIENTE	SÍ

ÁREA
PRODUCTIVA

5432 m²

OFICINA

861 m²

TOTAL

6.293 m²

PRECIO

2.500.000 €

DISPONIBILIDAD

INMEDIATA

CONTACTO

Manuel Nieves

+34 699 647 108

manuel.nieves@cushwake.com

Guillermo García

+34 626 705 214

guillermo.garcia.martin@cushwake.com

Gonzalo Gutiérrez

+34 607 860 898

gonzalo.gutierrezbru@cushwake.com

Better never settles



©2024 Cushman & Wakefield. All rights reserved.

El presente documento se proporciona con fines informativos y comerciales, y no tiene naturaleza contractual ni constituye ninguna clase de oferta. Por ello, este documento no genera obligaciones vinculantes de ninguna clase entre Cushman & Wakefield y los destinatarios del mismo que lo reciban.

Cushman & Wakefield no es responsable de la exactitud, veracidad e integridad de la información incluida en este documento y, por tanto, no quedará sujeto a responsabilidad alguna por cualquier error u omisión que pudiera afectar al ámbito de la información aquí contenida o a las comunicaciones orales o escritas dirigidas al destinatario de este documento.

La información contenida en este documento deberá ser verificada, en su caso, por los destinatarios interesados o sus abogados y asesores.

Cushman & Wakefield no queda sujeto a ningún compromiso u obligación legal con respecto a cualquier destinatario que examine el documento o formule una oferta para el arrendamiento de cualquier inmueble descrito en el mismo.