

medidas en cm

PLUTARCO	CSTLL 23	Proyecto básico y de ejecución de reforma de una oficina	Calle de Castelló, 23 28001 Madrid, Madrid	Arquitecto Ana Arana y Enrique Ventosa	Propiedad -	Estado Reformado Acotado	03.03.23	A3	esc. 1.75	05/ X
----------	----------	--	--	---	----------------	--------------------------	----------	----	-----------	-------

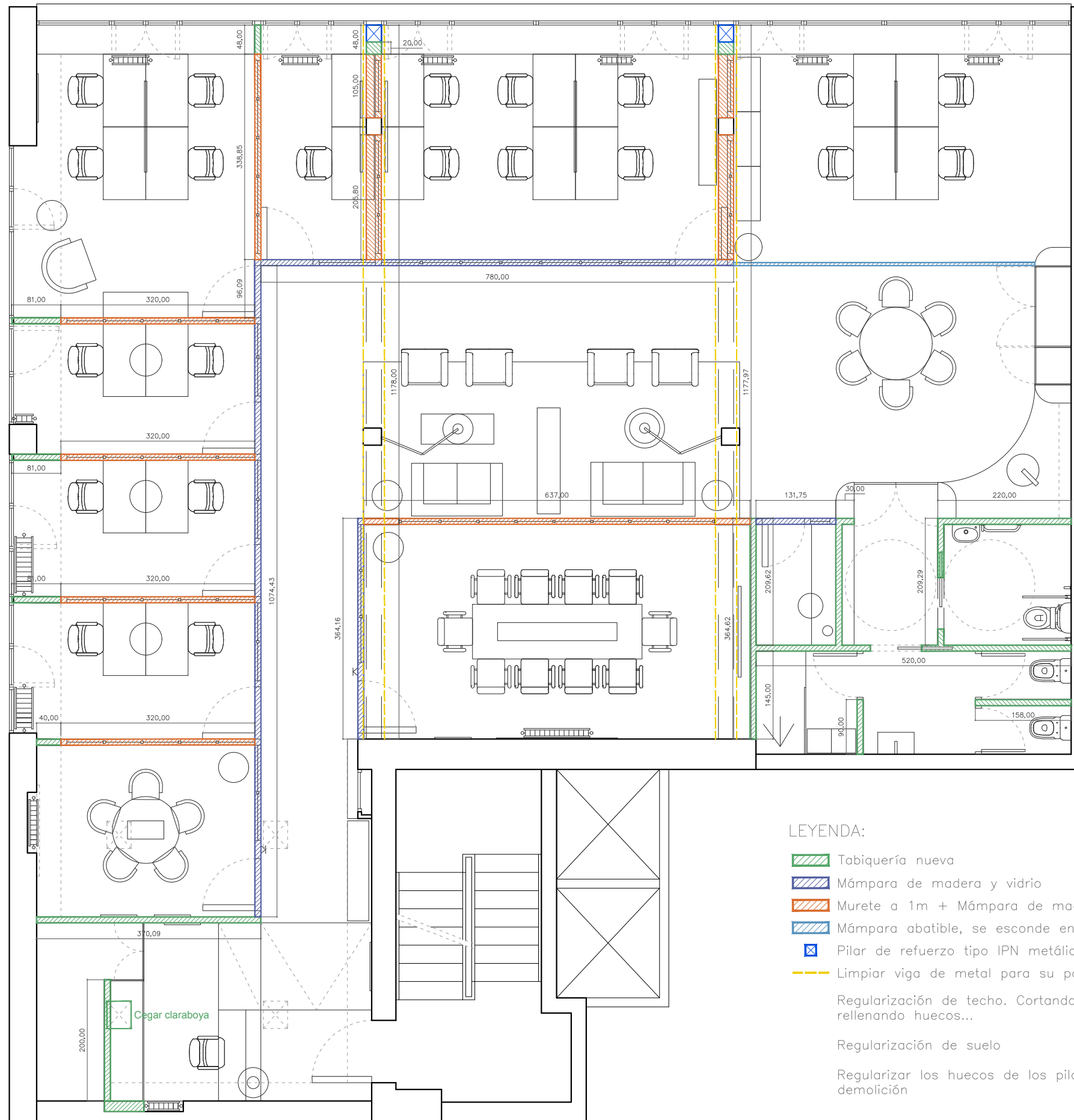

LEYENDA:

- Tabiquería nueva
- Mampara de madera y vidrio
- Murete a 1m + Mampara de madera y vidrio
- Mampara abatible, se esconde en el armario
- X Pilar de refuerzo tipo IPN metálico + Recubrimiento tabiquería nueva
- Limpiar viga de metal para su posterior pintado

Regularización de techo. Cortando tubos que sobresalen, rellenando huecos...

Regularización de suelo

Regularizar los huecos de los pilares causados por la demolición

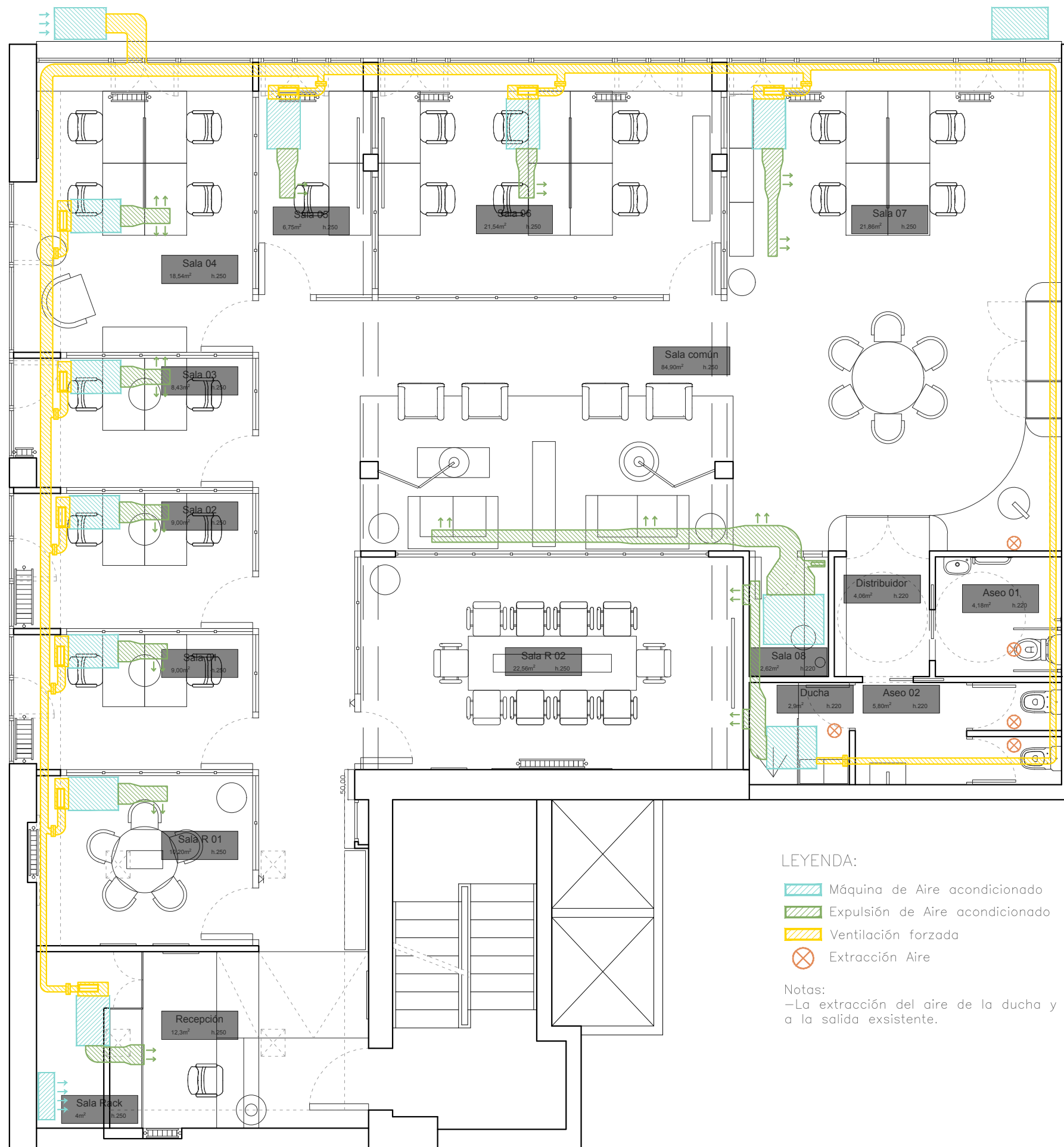

medidas en cm

PLUTARCO	CSTLL 23	Proyecto básico y de ejecución de reforma de una oficina	Calle de Castelló, 23 28001 Madrid, Madrid	Arquitecto Ana Arana y Enrique Ventosa	Propiedad -	Climatización y Ventilación	17.01.23	A3	esc. 1.75	07/ X
----------	----------	--	--	---	----------------	-----------------------------	----------	----	-----------	-------

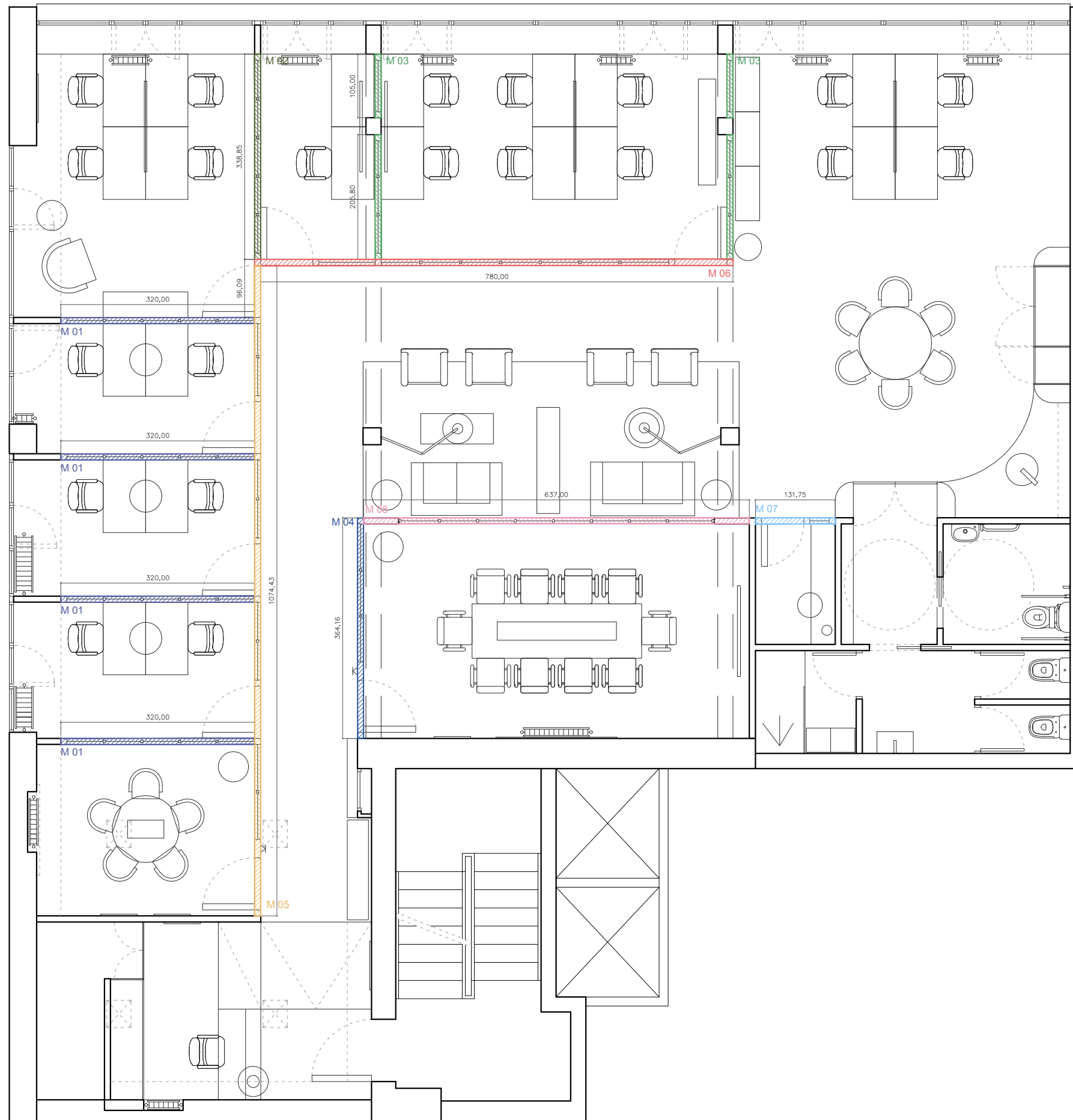

medidas en cm

PLUTARCO	CSTLL 23	Proyecto básico y de ejecución de reforma de una oficina	Calle de Castelló, 23 28001 Madrid, Madrid	Arquitecto Ana Arana y Enrique Ventosa	Propiedad -	Plano de Mamparas	03.03.23	A3	esc. 1.75	08/ X
----------	----------	--	--	---	----------------	-------------------	----------	----	-----------	-------

CANTIDAD	4	M 01
UBICACION	Sala R 01, Sala 01, Sala 02, Sala 03.	

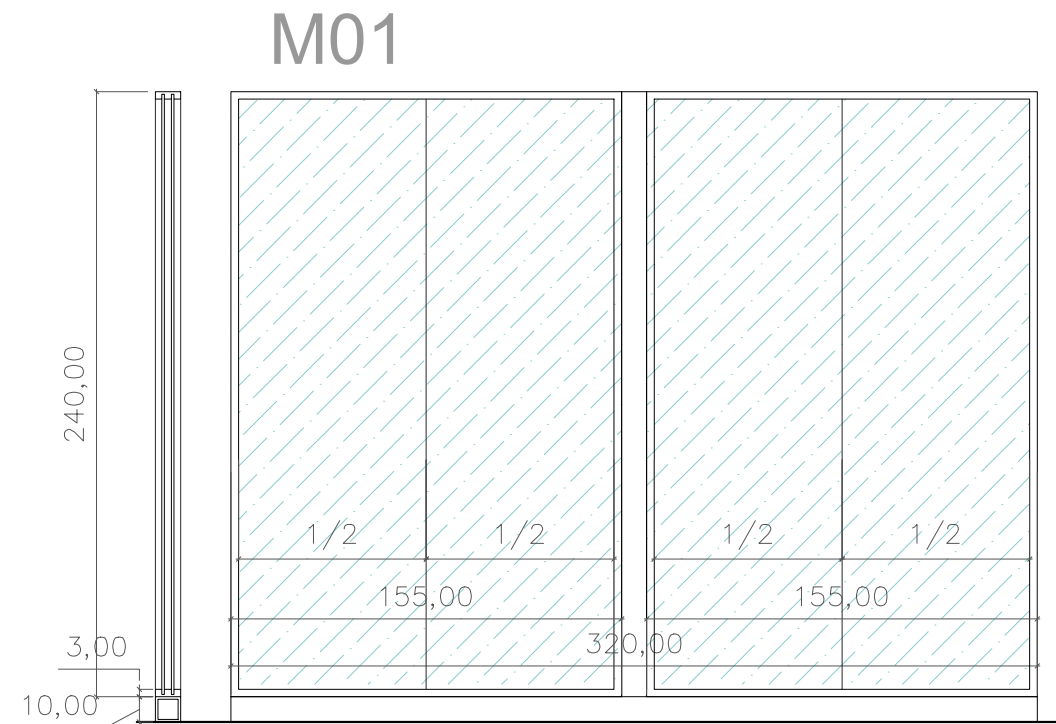

El contratista deberá verificar las medidas en obra previo a su fabricación.
Medidas en centímetro.

TIPO	Mampara con perfiles metálicos y vidrio.
Acabados	Acero inox o Lacado en negro
Perfil	Perfiles de 10x3cm
Vidrio	Vidrio doble, transparente.
OBSERVACIONES	

CANTIDAD	1	M 02
UBICACION	Sala 04.	

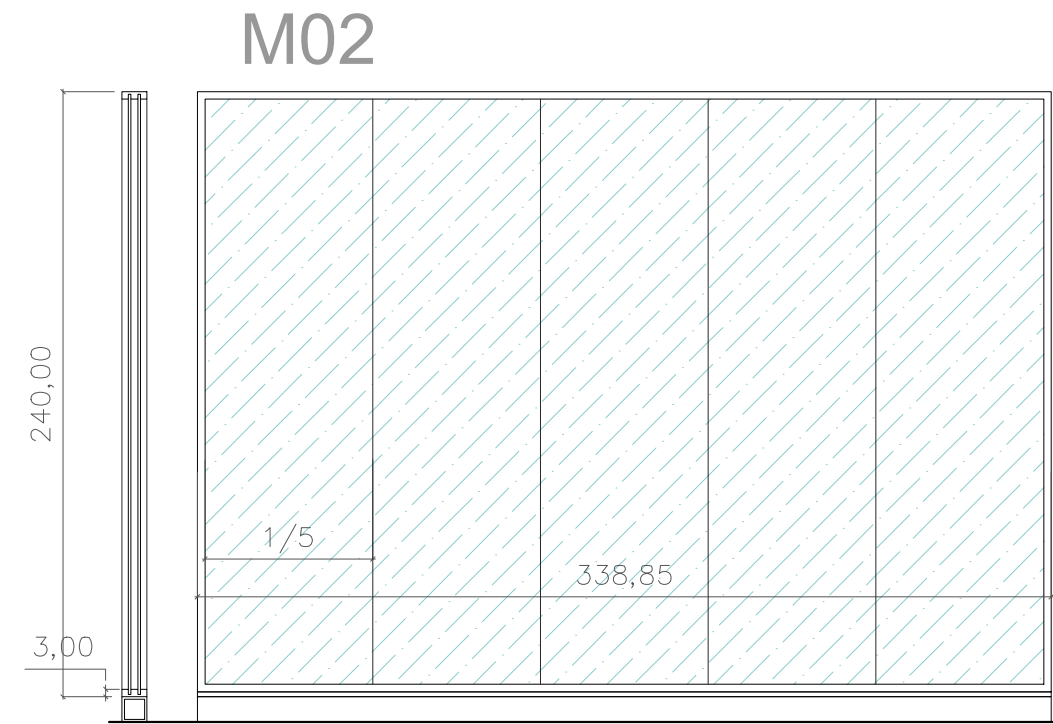

El contratista deberá verificar las medidas en obra previo a su fabricación.
Medidas en centímetro.

TIPO	Mampara con perfiles metálicos y vidrio.
Acabados	Acero inox o Lacado en negro
Perfil	Perfiles de 10x3cm
Vidrio	Vidrio doble, transparente.
OBSERVACIONES	

medidas en cm

CANTIDAD	2	M 03
UBICACION	Sala R 01, Sala 01, Sala 02, Sala 03.	

CANTIDAD	1	M 04
UBICACION	Sala 04.	

M03



M04

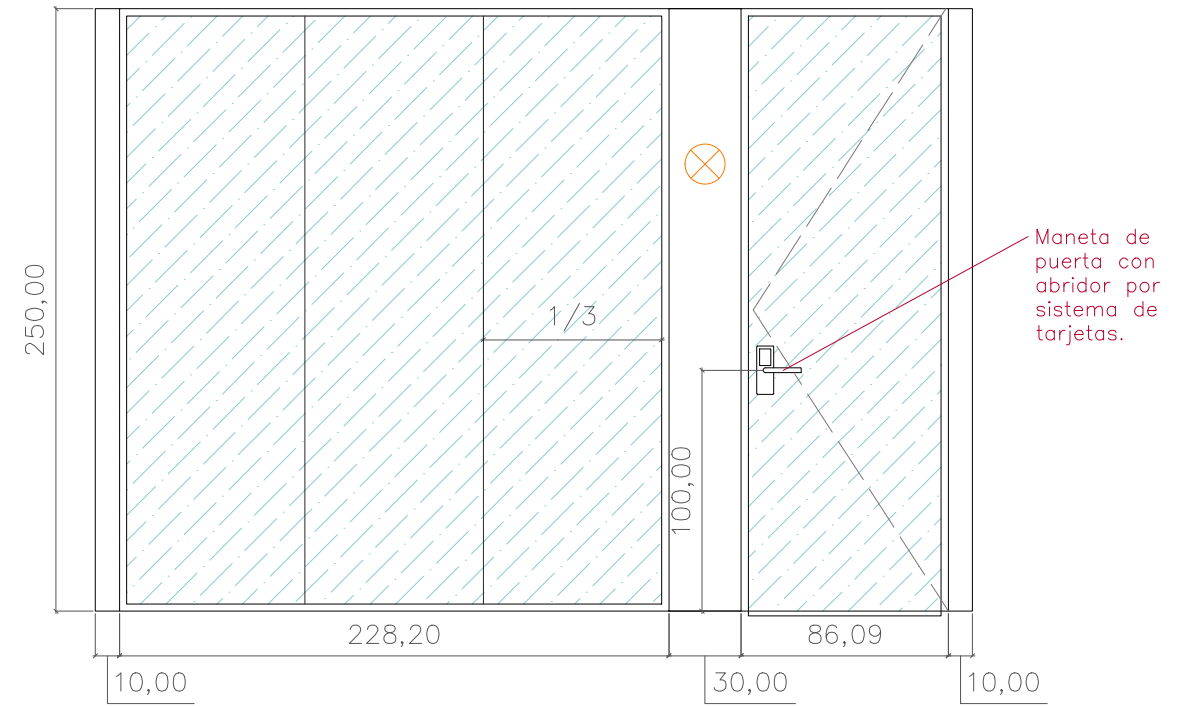

El contratista deberá verificar las medidas en obra previo a su fabricación. Medidas en centímetro.

TIPO	Mampara con perfiles metálicos y vidrio.
Acabados	Acero inox o Lacado en negro
Perfil	Perfiles de 10x3cm
Vidrio	Vidrio doble, transparente.
OBSERVACIONES	

El contratista deberá verificar las medidas en obra previo a su fabricación. Medidas en centímetro.

TIPO	Mampara con perfiles metálicos y vidrio.
Acabados	Acero inox o Lacado en negro
Perfil	Perfiles de 10x3cm
Vidrio	Vidrio doble, transparente.
OBSERVACIONES	

medidas en cm

CANTIDAD	1	M 05
UBICACION	Sala R 01, Sala 01, Sala 02, Sala 03.	

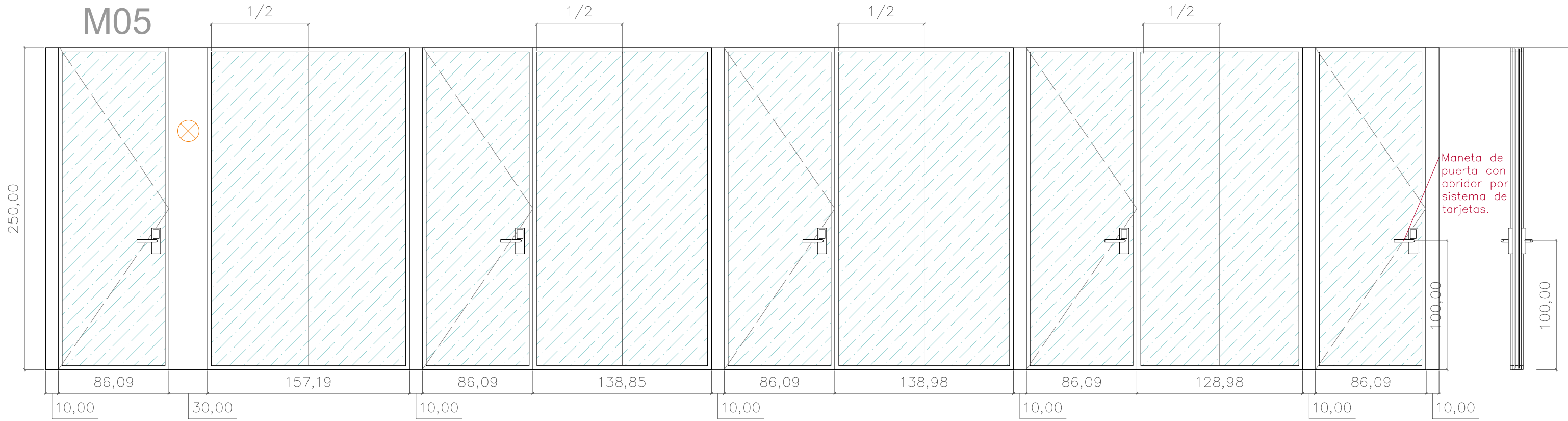

El contratista deberá verificar las medidas en obra previo a su fabricación.
Medidas en centímetro.

TIPO	Mampara con perfiles metálicos y vidrio.
Acabados	Acero inox o Lacado en negro
Perfil	Perfiles de 10x3cm
Vidrio	Vidrio doble, transparente.
OBSERVACIONES	

medidas en cm

PLUTARCO	CSTLL 23	Proyecto básico y de ejecución de reforma de una oficina	Calle de Castelló, 23 28001 Madrid, Madrid	Arquitecto Ana Arana y Enrique Ventosa	Propiedad -	Plano de Mamparas	03.03.23	A3	esc. 1.75	11/ X
----------	----------	--	--	---	----------------	-------------------	----------	----	-----------	-------

CANTIDAD	1	M 06
UBICACION	Sala 05, Sala 06.	

CANTIDAD	1	M 07
UBICACION	Sala 08.	

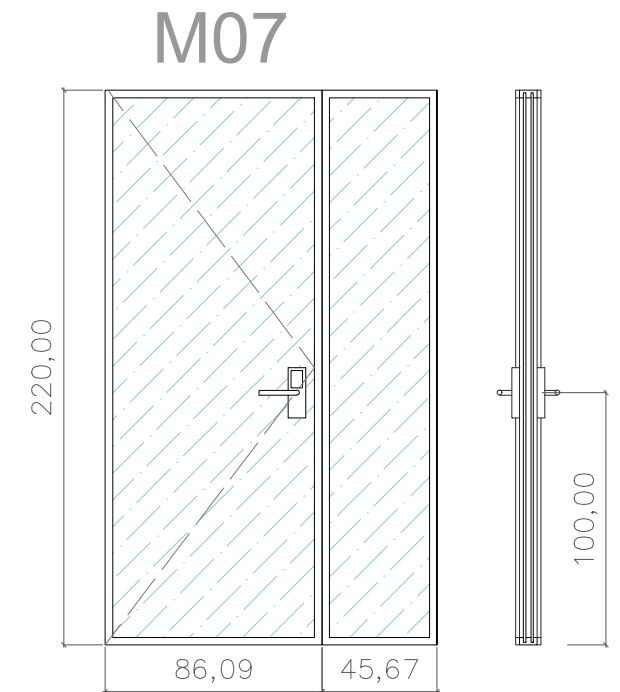
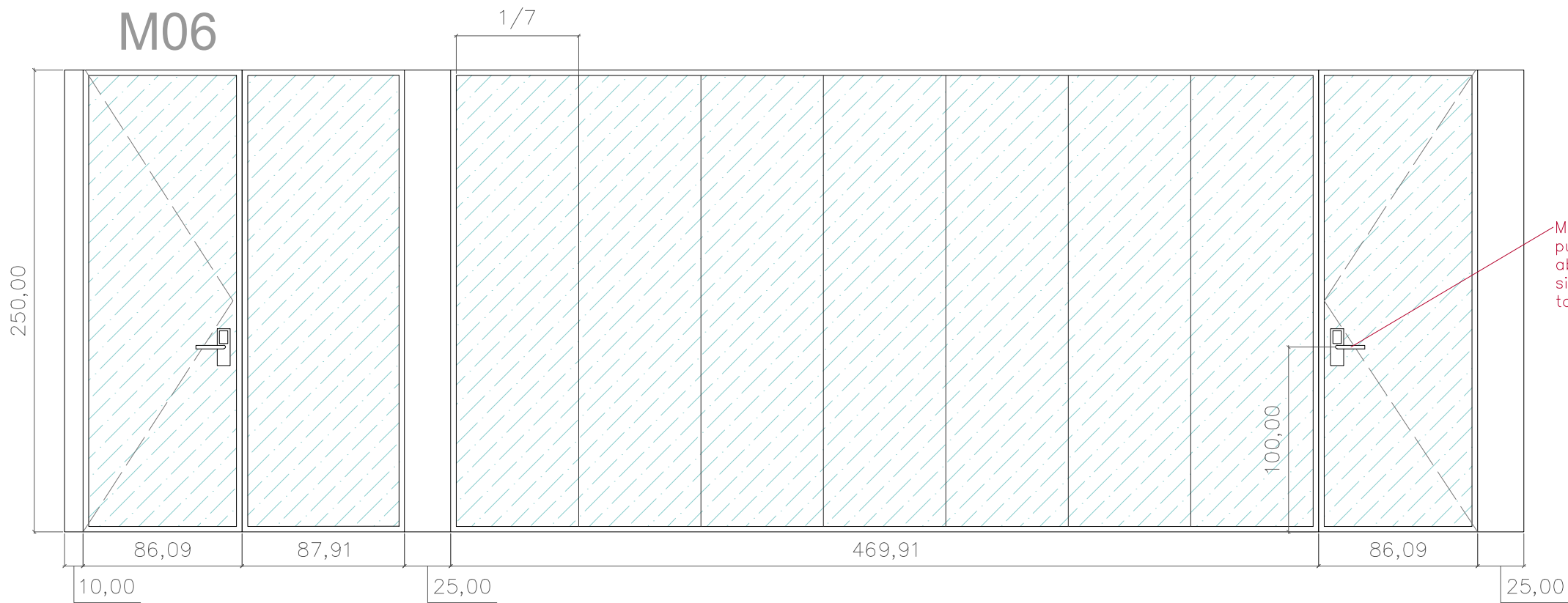

El contratista deberá verificar las medidas en obra previo a su fabricación.
Medidas en centímetro.

TIPO	Mampara con perfiles metálicos y vidrio.
Acabados	Acero inox o Lacado en negro
Perfil	Perfiles de 10x3cm
Vidrio	Vidrio doble, transparente.
OBSERVACIONES	

El contratista deberá verificar las medidas en obra previo a su fabricación.
Medidas en centímetro.

TIPO	Mampara con perfiles metálicos y vidrio.
Acabados	Acero inox o Lacado en negro
Perfil	Perfiles de 10x3cm
Vidrio	Vidrio doble, transparente.
OBSERVACIONES	

medidas en cm

PLUTARCO	CSTLL 23	Proyecto básico y de ejecución de reforma de una oficina	Calle de Castelló, 23 28001 Madrid, Madrid	Arquitecto Ana Arana y Enrique Ventosa	Propiedad -	Plano de Mamparas	03.03.23	A3	esc. 1.75	12/ X
----------	----------	--	--	---	----------------	-------------------	----------	----	-----------	-------

CANTIDAD	1	M 08
UBICACION	Sala R 02, Sala Común.	

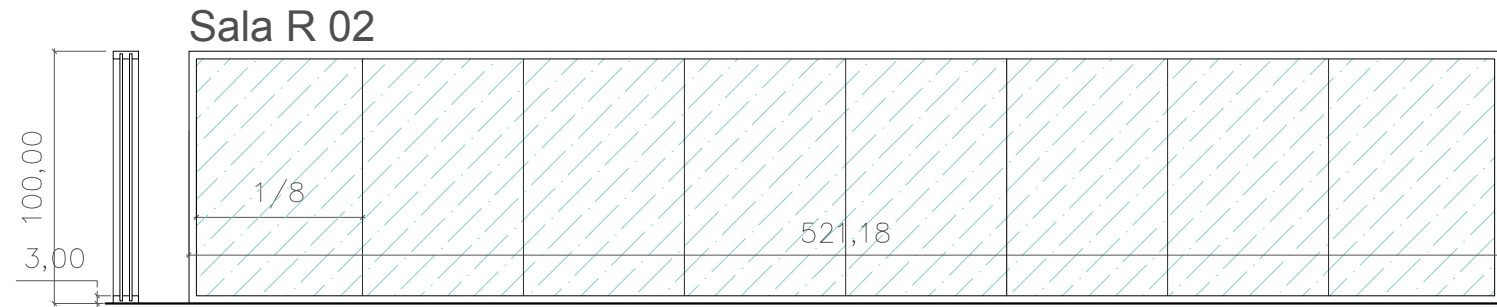

El contratista deberá verificar las medidas en obra previo a su fabricación.
Medidas en centímetro.

TIPO	Mampara con perfiles metálicos y vidrio.
Acabados	Acero inox o Lacado en negro
Perfil	Perfiles de 10x3cm
Vidrio	Vidrio doble, transparente.
OBSERVACIONES	

medidas en cm

PLUTARCO	CSTLL 23	Proyecto básico y de ejecución de reforma de una oficina	Calle de Castelló, 23 28001 Madrid, Madrid	Arquitecto Ana Arana y Enrique Ventosa	Propiedad -	Plano de Mamparas	03.03.23	A3	esc. 1.75	13/ X
----------	----------	--	--	---	----------------	-------------------	----------	----	-----------	-------

CANTIDAD	1	V 01
UBICACION	Sala 04.	

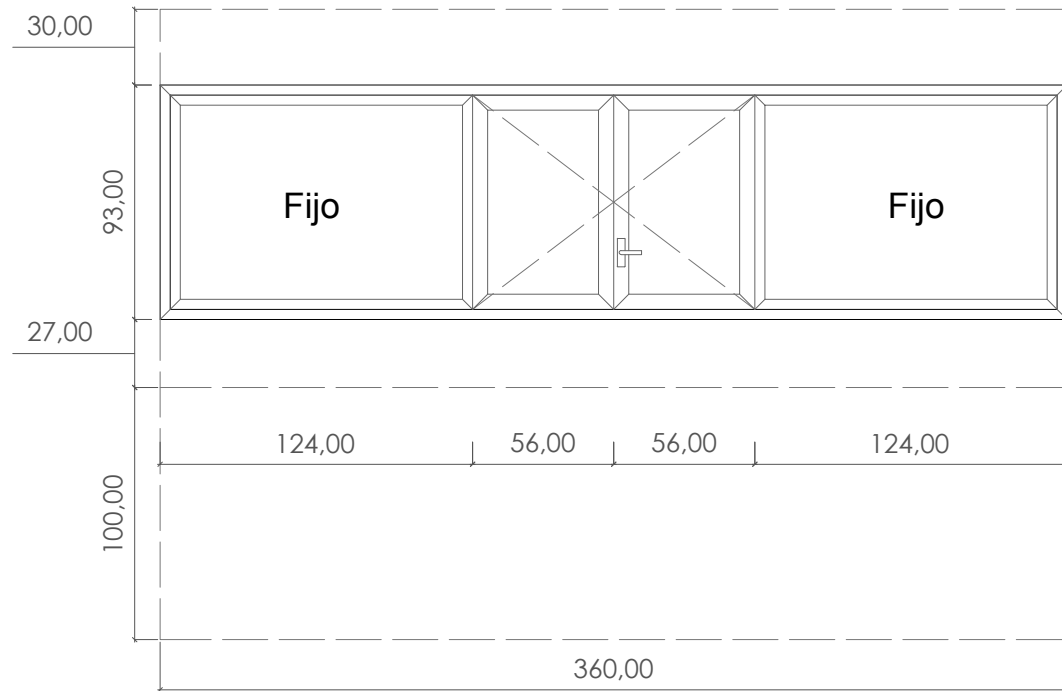

El contratista deberá verificar las medidas en obra previo a su fabricación.
Medidas en centímetro.

TIPO	Ventana de 2 hojas practicables + Ventana fija.
Perfil	COR 70 aluminio.
Vidrio	Vidrio doble, transparente.
Manilla	Cortizo invisible.
Color	EXT: Blanco INT: Negro.
OBSERVACIONES	

CANTIDAD	1	V 02
UBICACION	Sala 05.	

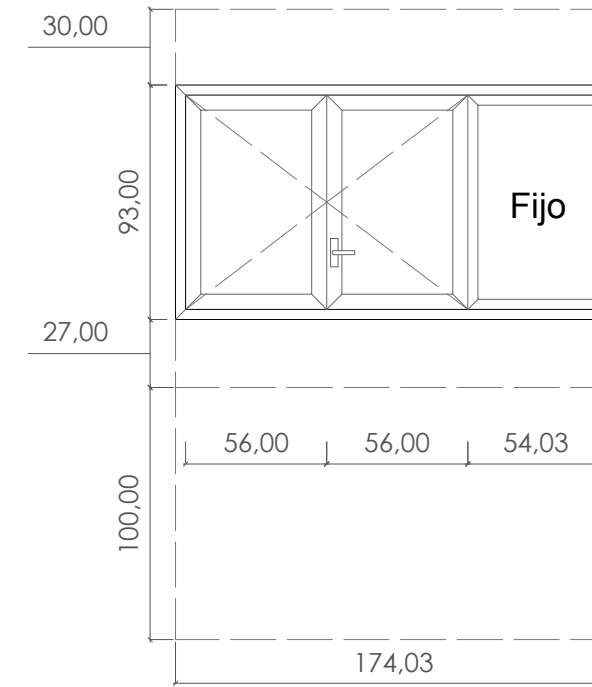

El contratista deberá verificar las medidas en obra previo a su fabricación.
Medidas en centímetro.

TIPO	Ventana de 2 hojas practicables + Ventana fija.
Perfil	COR 70 aluminio.
Vidrio	Vidrio doble, transparente.
Manilla	Cortizo invisible.
Color	EXT: Blanco INT: Negro.
OBSERVACIONES	

medidas en cm

CANTIDAD	1	V 03
UBICACION	Sala 04.	

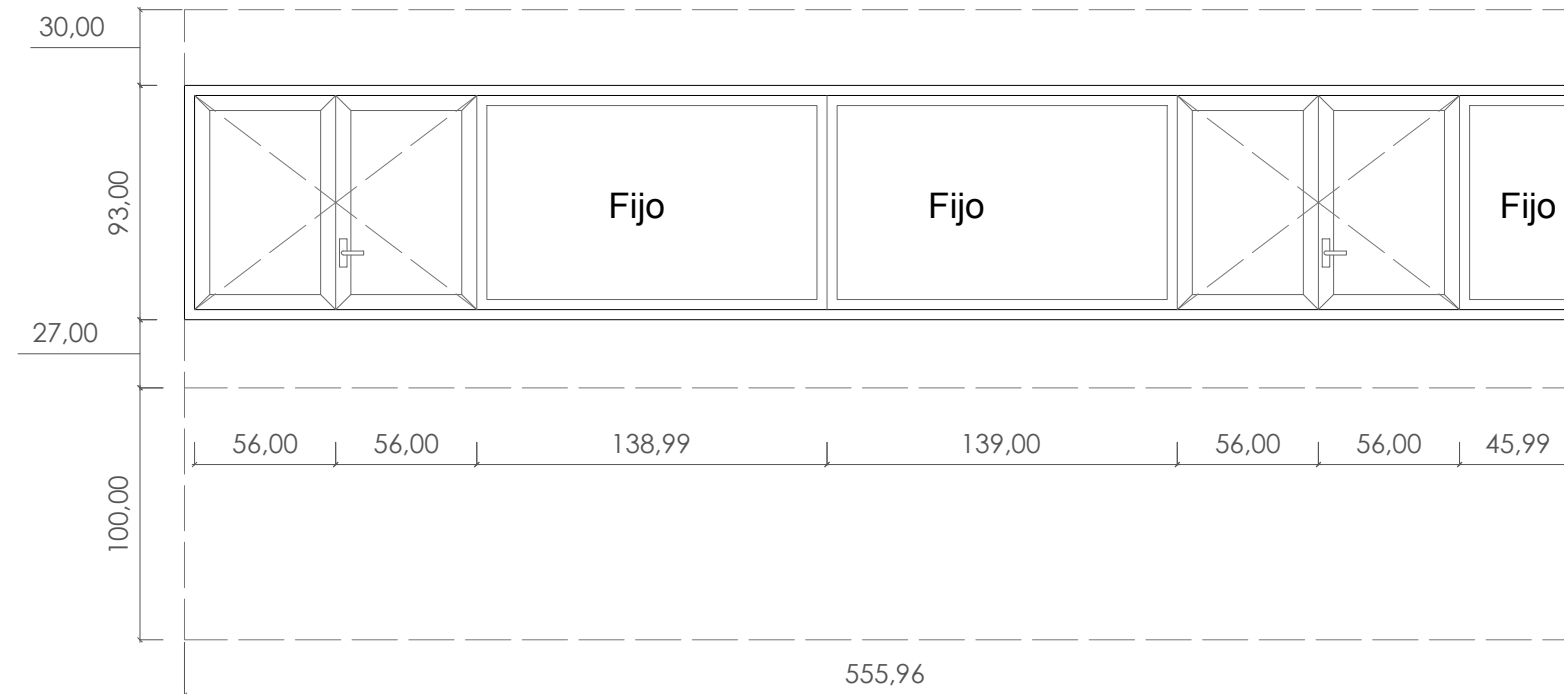

El contratista deberá verificar las medidas en obra previo a su fabricación.
Medidas en centímetro.

TIPO	Ventana de 2 hojas practicables + Ventana fija.
Perfil	COR 70 aluminio.
Vidrio	Vidrio doble, transparente.
Manilla	Cortizo invisible.
Color	EXT: Blanco INT: Negro.
OBSERVACIONES	

medidas en cm

CANTIDAD	1	V 04
UBICACION	Sala 04.	

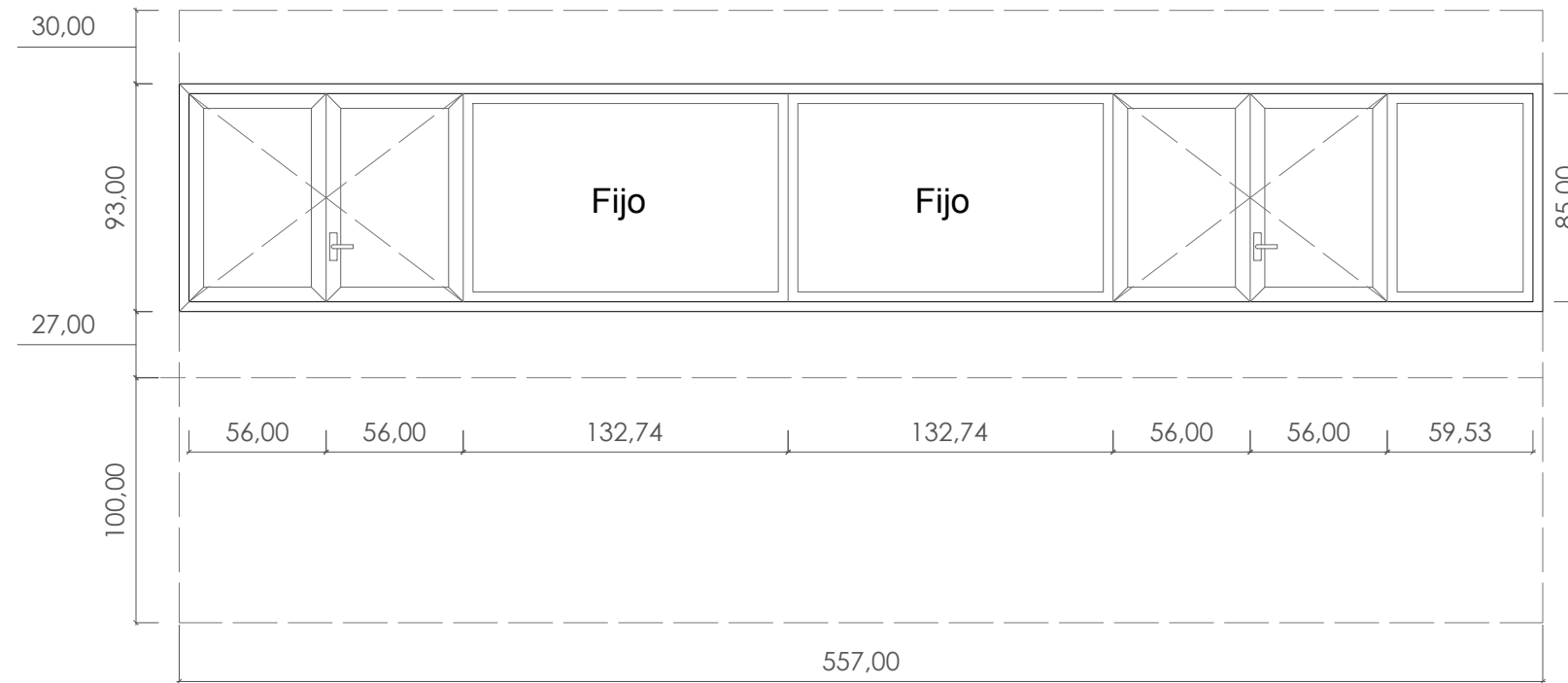

El contratista deberá verificar las medidas en obra previo a su fabricación.
Medidas en centímetro.

TIPO	Ventana de 2 hojas practicables + Ventana fija.
Perfil	COR 70 aluminio.
Vidrio	Vidrio doble, transparente.
Manilla	Cortizo invisible.
Color	EXT: Blanco INT: Negro.
OBSERVACIONES	

medidas en cm

PLUTARCO	CSTLL 23	Proyecto básico y de ejecución de reforma de una oficina	Calle de Castelló, 23 28001 Madrid, Madrid	Arquitecto Ana Arana y Enrique Ventosa	Propiedad -	Plano de Ventanas 4	16.11.22	A3	esc. 1.50	22/ X
----------	----------	--	--	---	----------------	---------------------	----------	----	-----------	-------

CANTIDAD	1	V 05
UBICACION	Sala 04.	

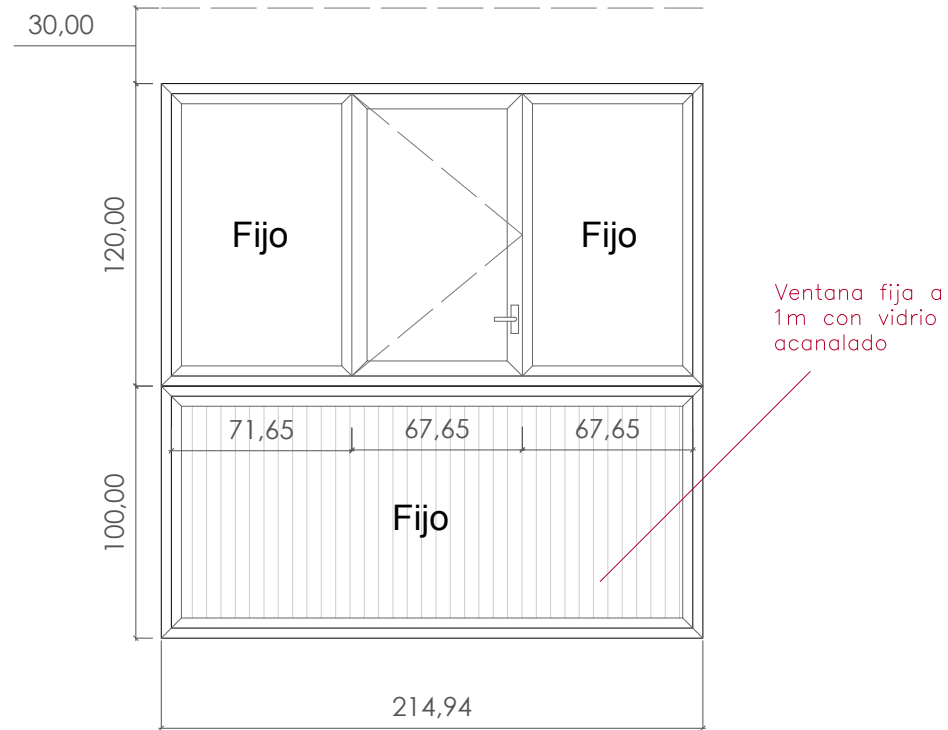

El contratista deberá verificar las medidas en obra previo a su fabricación. Medidas en centímetro.

TIPO	Ventana de 2 hojas practicables + Ventana fija. Fijo inferior de vidrio acanalado.
Perfil	COR 70 aluminio.
Vidrio	Vidrio doble, transparente.
Manilla	Cortizo invisible.
Color	EXT: Blanco INT: Negro.
OBSERVACIONES	Ventana inferior fija de 1m, con vidrio acanalado..

CANTIDAD	1	V 06
UBICACION	Sala 05.	

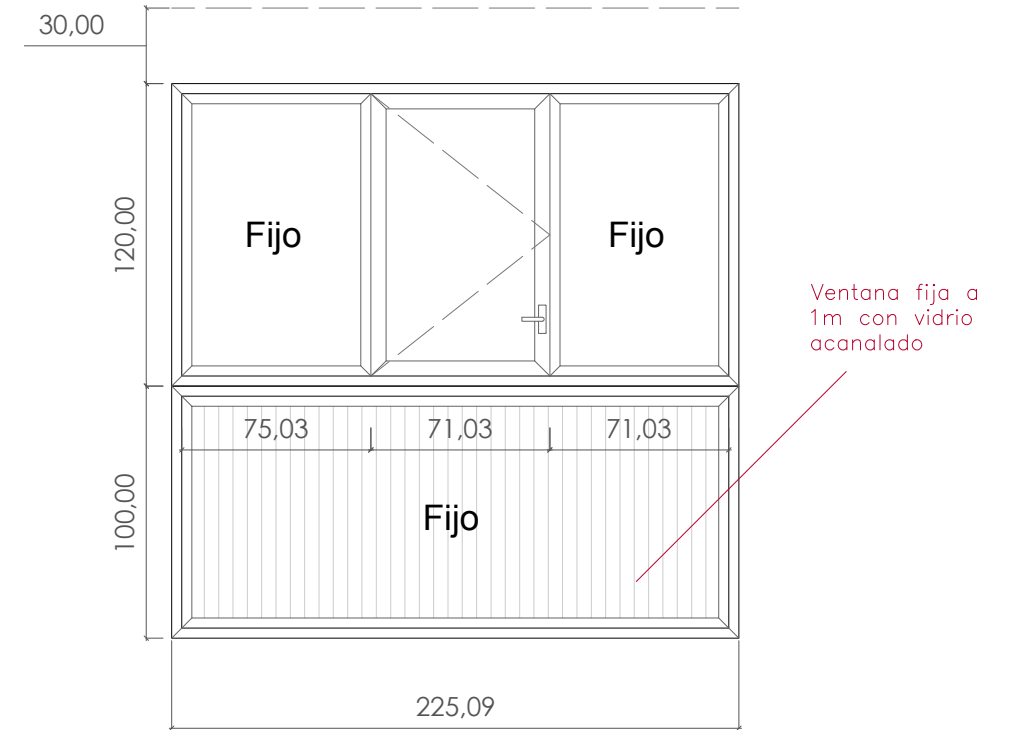

El contratista deberá verificar las medidas en obra previo a su fabricación. Medidas en centímetro.

TIPO	Ventana de 2 hojas practicables + Ventana fija. Fijo inferior de vidrio acanalado.
Perfil	COR 70 aluminio.
Vidrio	Vidrio doble, transparente.
Manilla	Cortizo invisible.
Color	EXT: Blanco INT: Negro.
OBSERVACIONES	Ventana inferior fija de 1m, con vidrio acanalado..

medidas en cm

PLUTARCO	CSTLL 23	Proyecto básico y de ejecución de reforma de una oficina	Calle de Castelló, 23 28001 Madrid, Madrid	Arquitecto Ana Arana y Enrique Ventosa	Propiedad -	Plano de Ventanas 5	16.11.22	A3	esc. 1.50	23/ X
----------	----------	--	--	---	----------------	---------------------	----------	----	-----------	-------

CANTIDAD	1	V 07
UBICACION	Sala 04.	

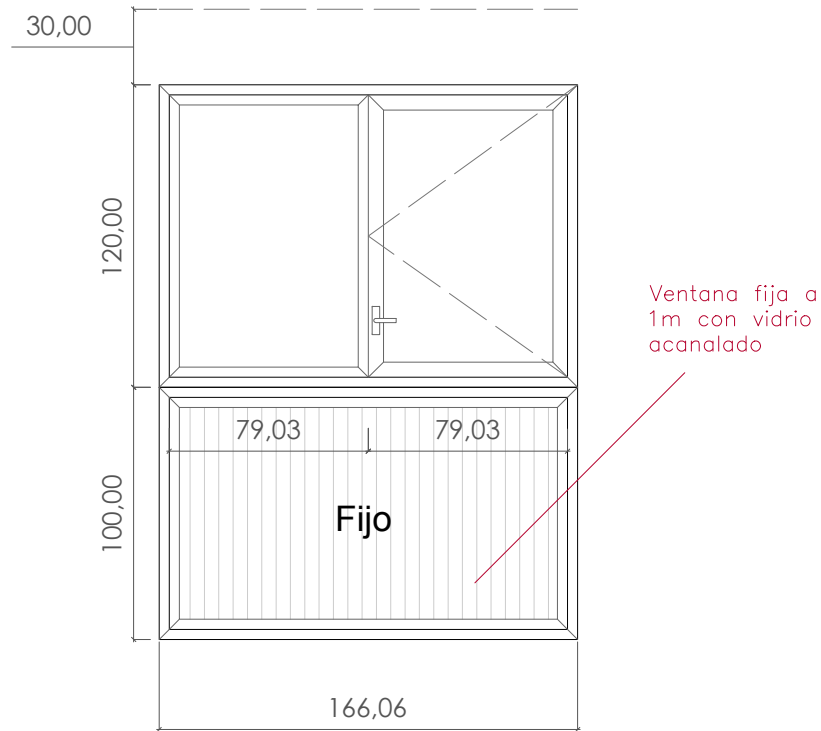

El contratista deberá verificar las medidas en obra previo a su fabricación. Medidas en centímetro.

TIPO	Ventana de 2 hojas practicables + Ventana fija. Fijo inferior de vidrio acanalado.
Perfil	COR 70 aluminio.
Vidrio	Vidrio doble, transparente.
Manilla	Cortizo invisible.
Color	EXT: Blanco INT: Negro.
OBSERVACIONES	Ventana inferior fija de 1m, con vidrio acanalado..

CANTIDAD	1	V 08
UBICACION	Sala 05.	

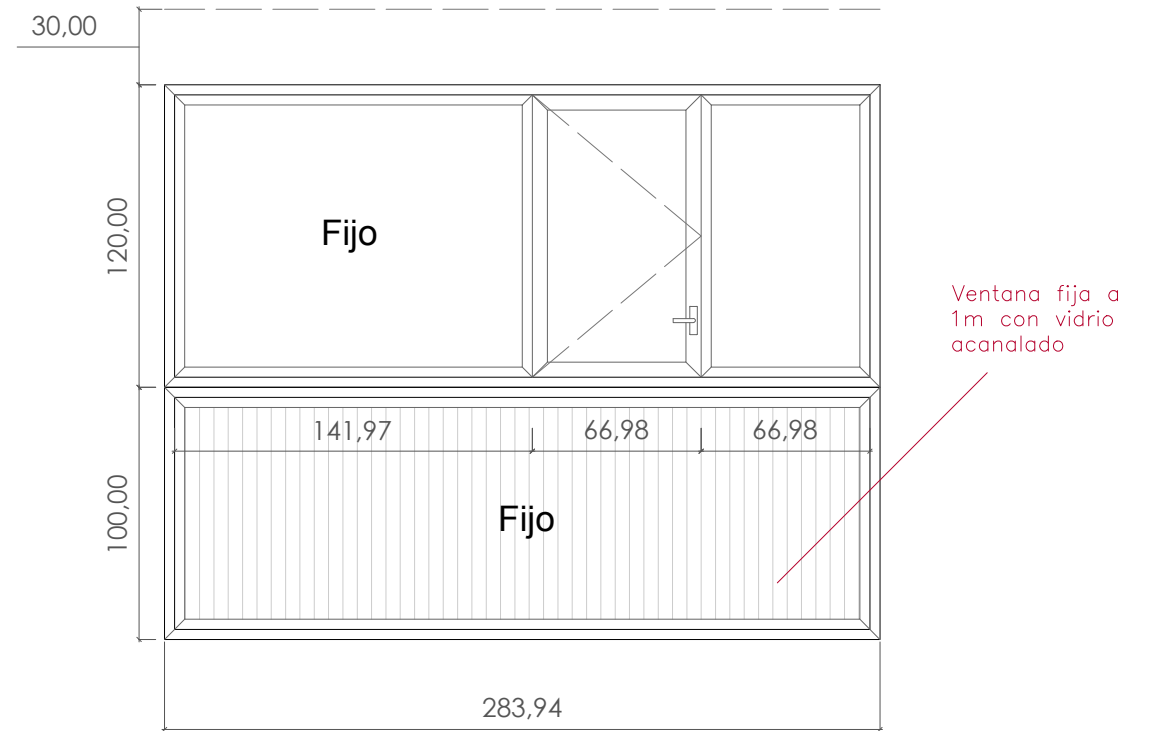

El contratista deberá verificar las medidas en obra previo a su fabricación. Medidas en centímetro.

TIPO	Ventana de 2 hojas practicables + Ventana fija. Fijo inferior de vidrio acanalado.
Perfil	COR 70 aluminio.
Vidrio	Vidrio doble, transparente.
Manilla	Cortizo invisible.
Color	EXT: Blanco INT: Negro.
OBSERVACIONES	Ventana inferior fija de 1m, con vidrio acanalado..

medidas en cm

PLUTARCO	CSTLL 23	Proyecto básico y de ejecución de reforma de una oficina	Calle de Castelló, 23 28001 Madrid, Madrid	Arquitecto Ana Arana y Enrique Ventosa	Propiedad -	Plano de Ventanas 6	16.11.22	A3	esc. 1.50	24/ X
----------	----------	--	--	---	----------------	---------------------	----------	----	-----------	-------

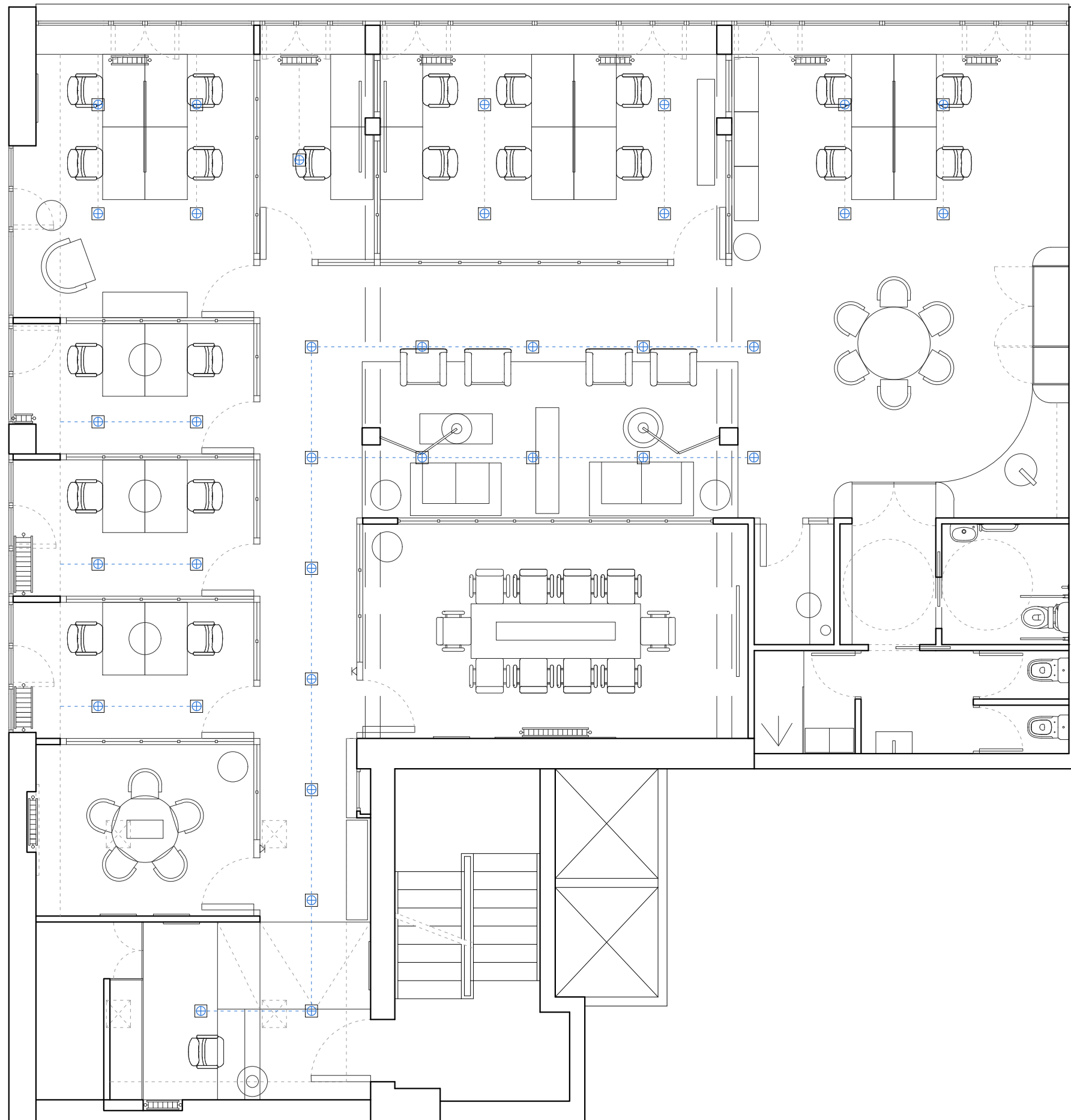

medidas en cm

PLUTARCO	CSTLL 23	Proyecto básico y de ejecución de reforma de una oficina	Calle de Castelló, 23 28001 Madrid, Madrid	Arquitecto Ana Arana y Enrique Ventosa	Propiedad -	Plano de Electricidad	03.03.23	A3	esc. 1.50	25/ X
----------	----------	--	--	---	----------------	-----------------------	----------	----	-----------	-------

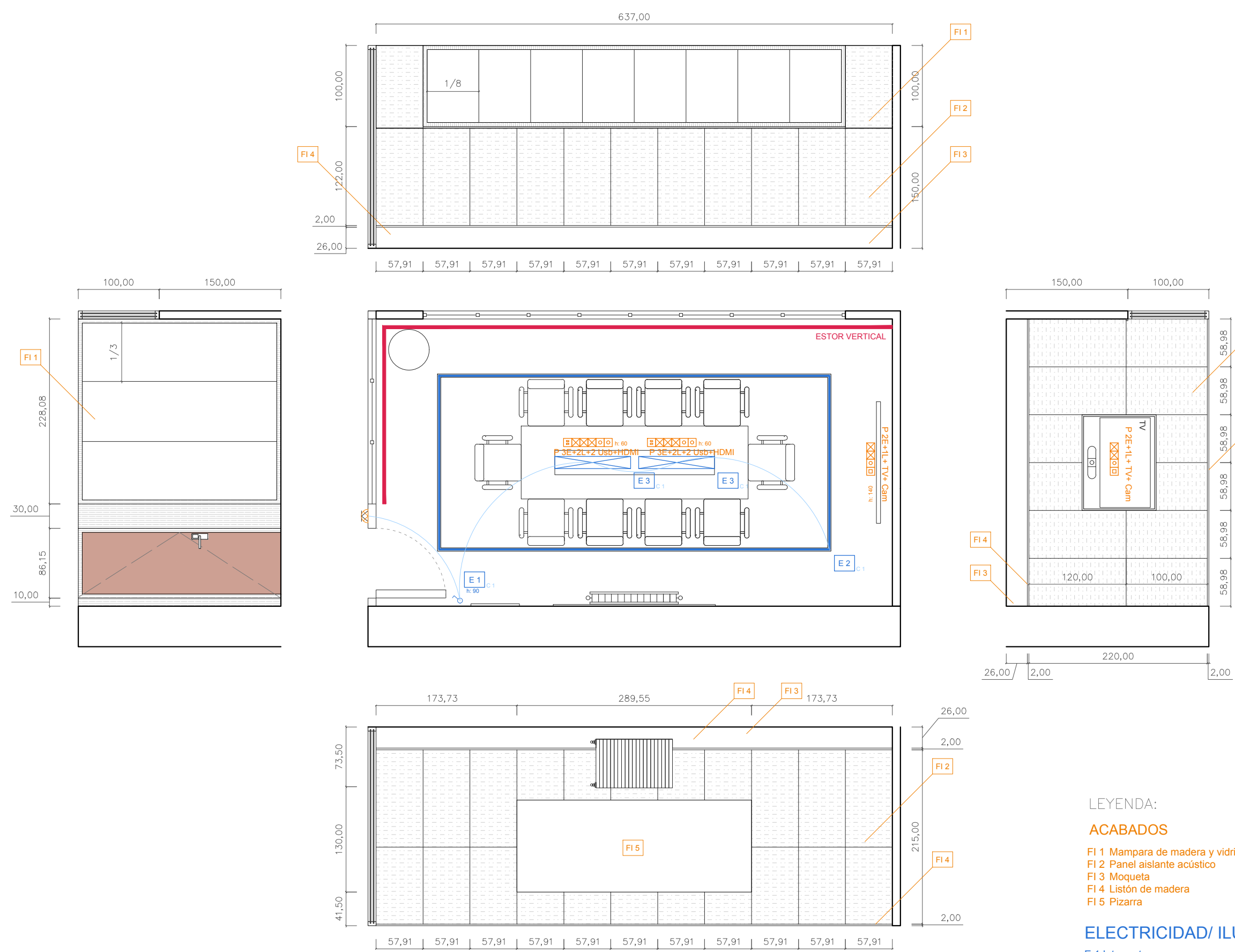

- LEYENDA:
- ACABADOS**
- FI 1 Mampara de madera y vidrio
 - FI 2 Panel aislante acústico
 - FI 3 Moqueta
 - FI 4 Listón de madera
 - FI 5 Pizarra
- ELECTRICIDAD/ ILUMINACIÓN**
- E 1 Interruptor
 - E 2 Carril con focos
 - E 3 Lámpara colgante

medidas en cm

PLUTARCO	CSTLL 23	Proyecto básico y de ejecución de reforma de una oficina	Calle de Castelló, 23 28001 Madrid, Madrid	Arquitecto Ana Arana y Enrique Ventosa	Propiedad -	Sala de Reuniones 1	03.03.23	A3	esc. 1.50	26/ X
----------	----------	--	--	---	----------------	---------------------	----------	----	-----------	-------

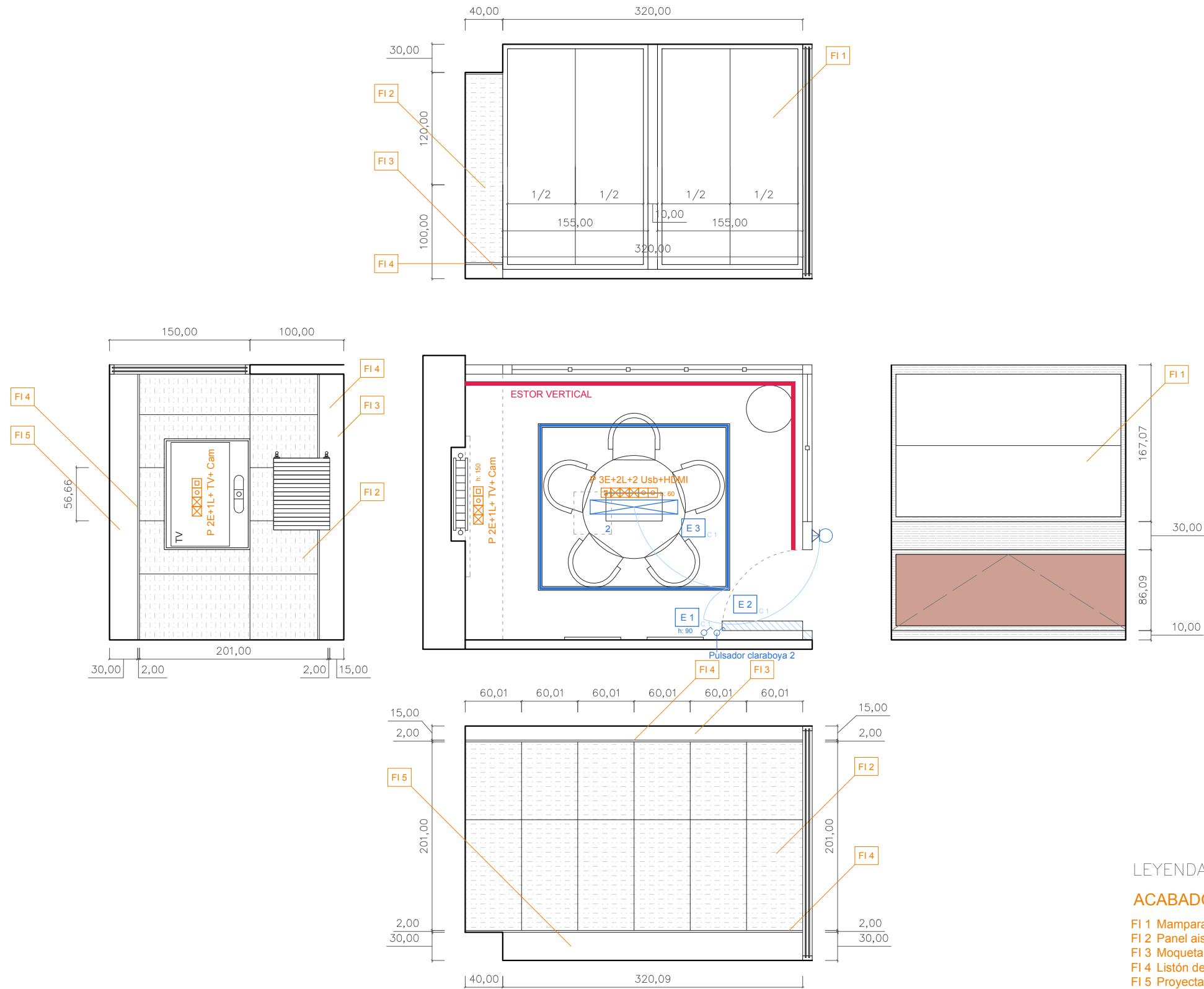

LEYENDA:

ACABADOS

- FI 1 Mampara de madera y vidrio
- FI 2 Panel aislante acústico
- FI 3 Moqueta
- FI 4 Listón de madera
- FI 5 Projectado blanco

ELECTRICIDAD/ ILUMINACIÓN

- E 1 Interruptor
- E 2 Carril con focos
- E 3 Lámpara suspendida

medidas en cm

PLUTARCO	CSTLL 23	Proyecto básico y de ejecución de reforma de una oficina	Calle de Castelló, 23 28001 Madrid, Madrid	Arquitecto Ana Arana y Enrique Ventosa	Propiedad -	Sala de Reuniones 2	03.03.23	A3	esc. 1.50	27/ X
----------	----------	--	--	---	----------------	---------------------	----------	----	-----------	-------

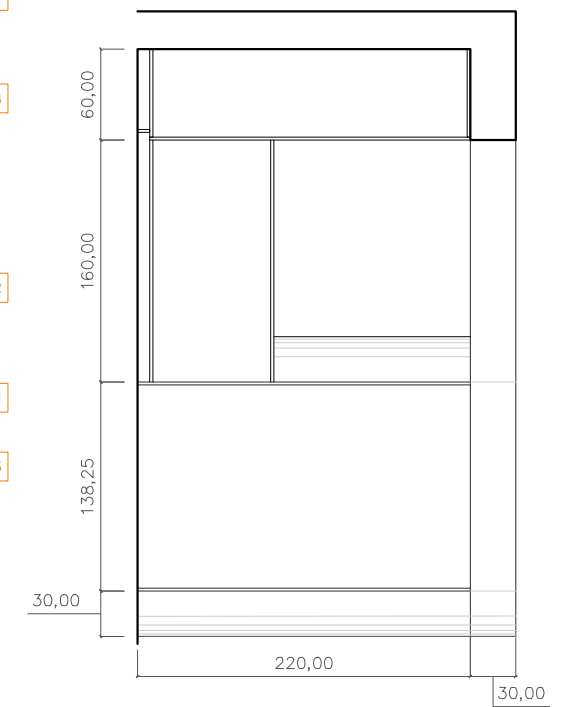
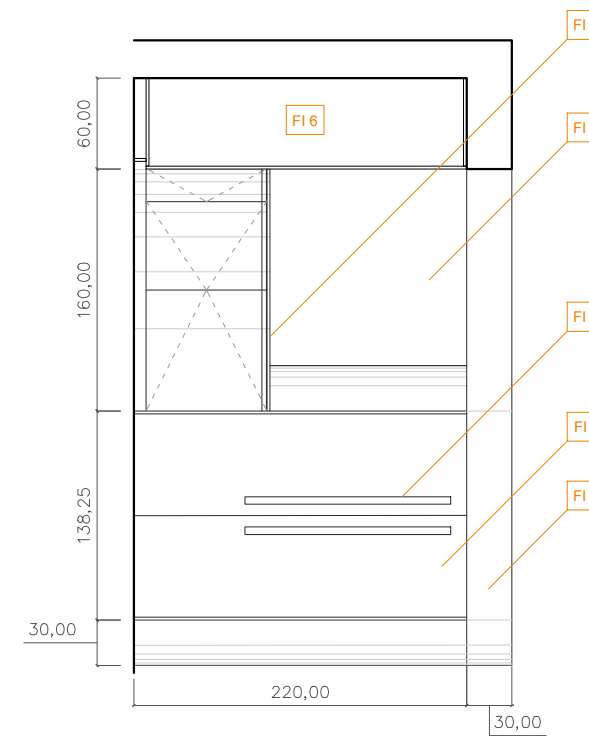
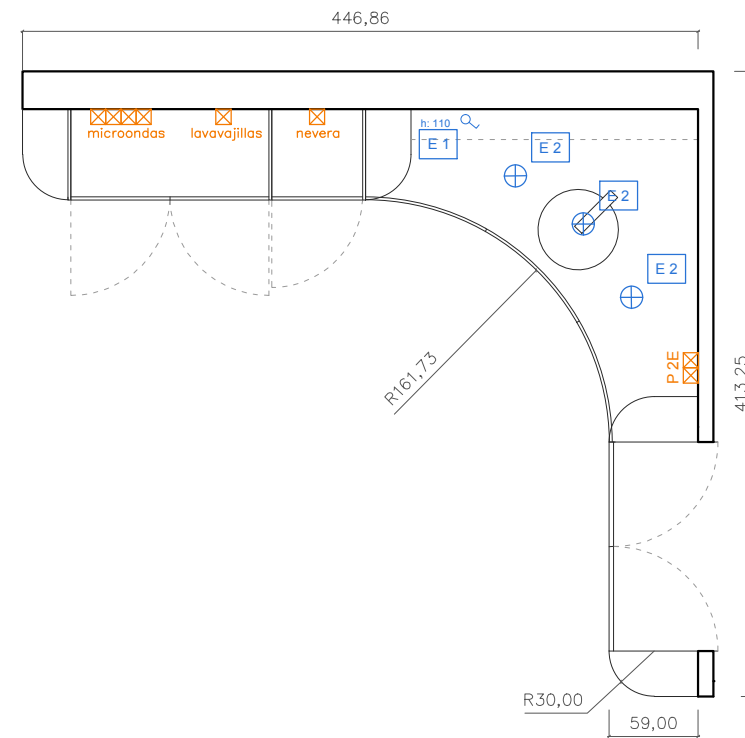
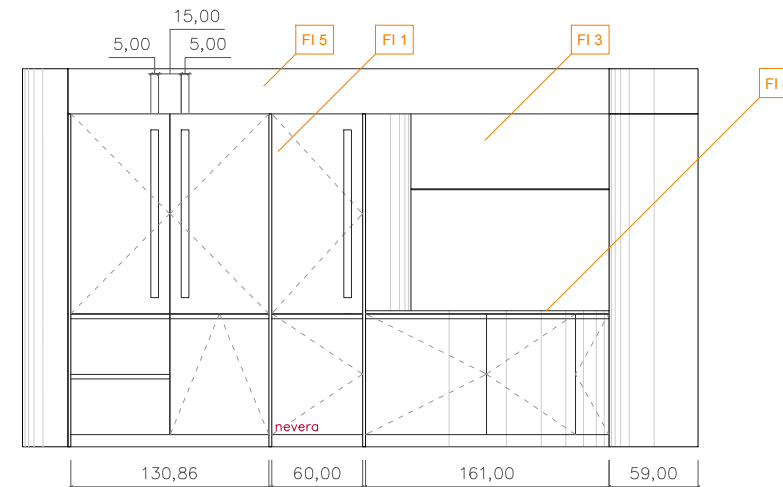
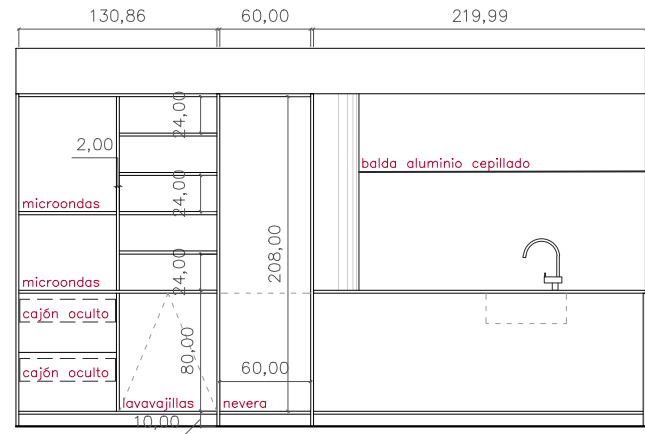

LEYENDA:

ACABADOS

- FI 1 Madera lacada beige
- FI 2 Madera lacada granate
- FI 3 Espejo
- FI 4 Mármol
- FI 5 Projectado Biege
- FI 6 Melamina gris

medidas en cm

PLUTARCO	CSTLL 23	Proyecto básico y de ejecución de reforma de una oficina	Calle de Castelló, 23 28001 Madrid, Madrid	Arquitecto Ana Arana y Enrique Ventosa	Propiedad -	Mueble Cocina	03.03.23	A3	esc. 1.50	28/ X
----------	----------	--	--	---	----------------	---------------	----------	----	-----------	-------

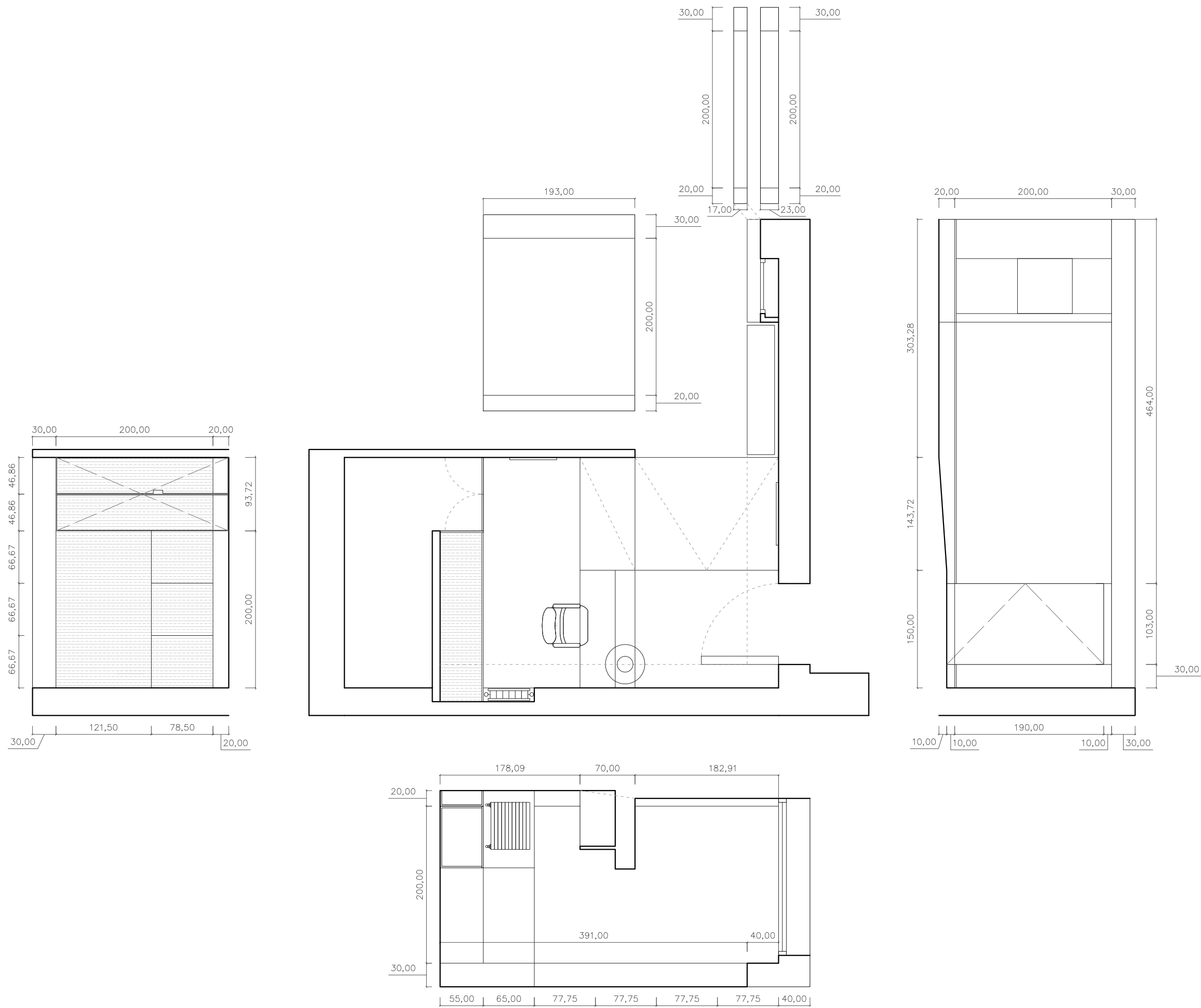

medidas en cm

PLUTARCO	CSTLL 23	Proyecto básico y de ejecución de reforma de una oficina	Calle de Castelló, 23 28001 Madrid, Madrid	Arquitecto Ana Arana y Enrique Ventosa	Propiedad -	Panelado Aluminio	03.03.23	A3	esc. 1.50	29/ X
----------	----------	--	--	---	----------------	-------------------	----------	----	-----------	-------

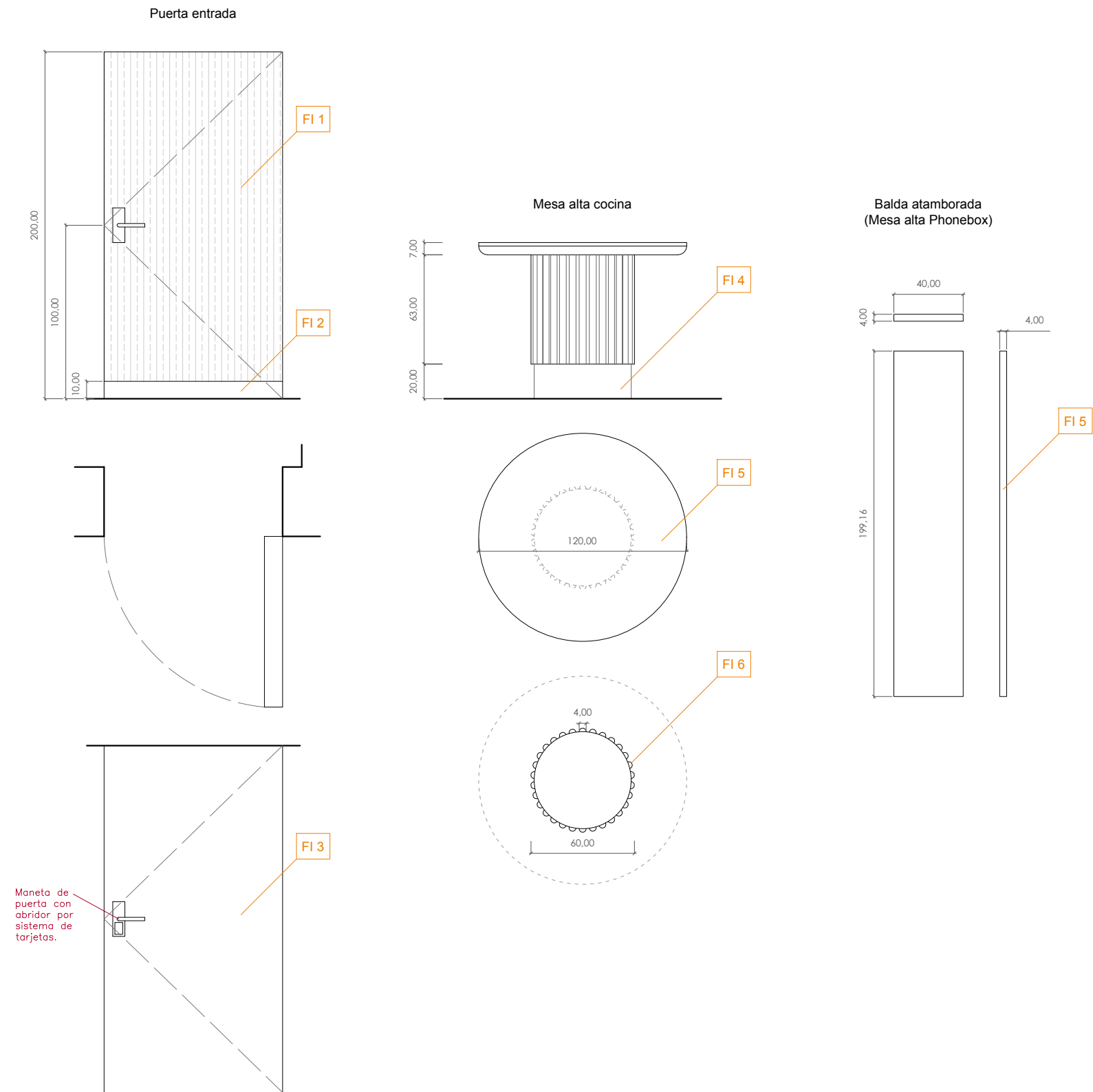

LEYENDA:

ACABADOS

- FI 1 Panelado efecto metal cepillado
- FI 2 Madera lacada NCS color beige
- FI 3 Madera lacada color blanco
- FI 4 Base de madera oscura
- FI 5 Tablero de madera oscura
- FI 6 Listones de madera oscura de 4cm separados 2cm

PLUTARCO	CSTLL 23	Proyecto básico y de ejecución de reforma de una oficina	Calle de Castelló, 23 28001 Madrid, Madrid	Arquitecto Ana Arana y Enrique Ventosa	Propiedad -	Carpintería Madera	16.11.22	A3	esc. 1.30	32/ X
----------	----------	--	--	---	----------------	--------------------	----------	----	-----------	-------

medidas en cm

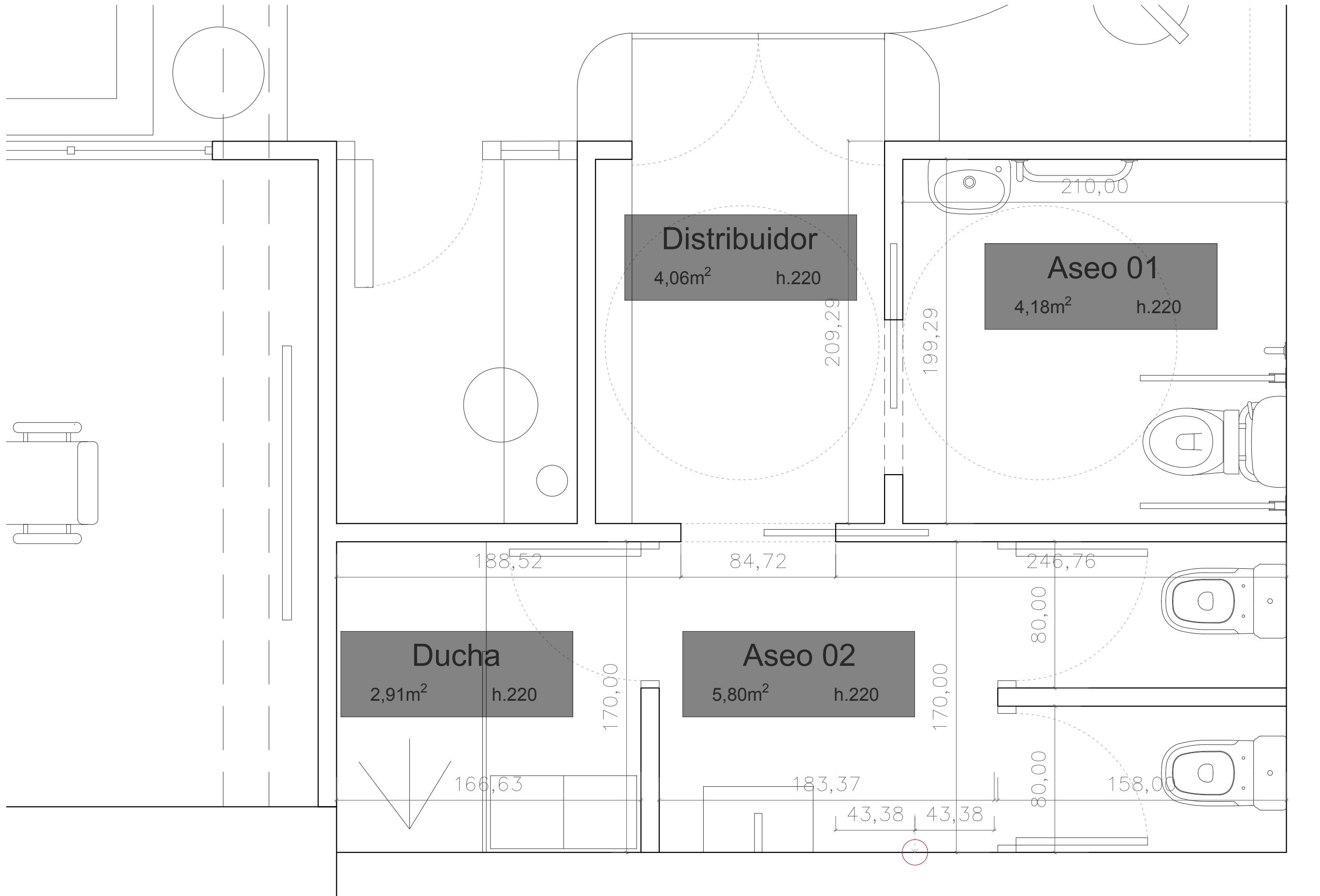

Ubicación
llaves de
calefacción

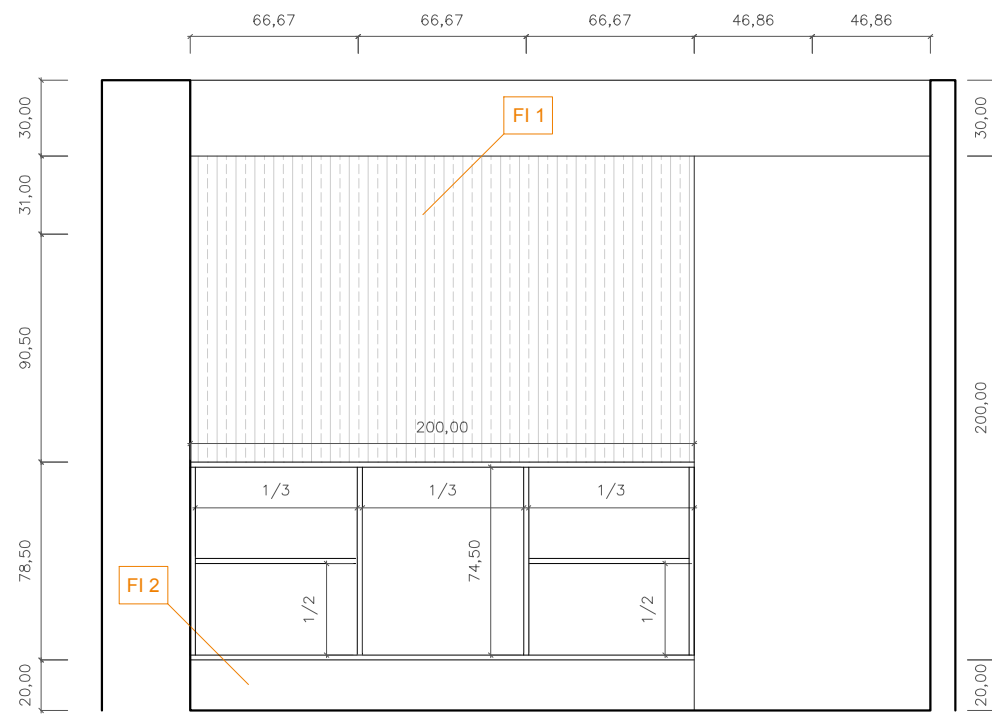

Armario trasera recepción

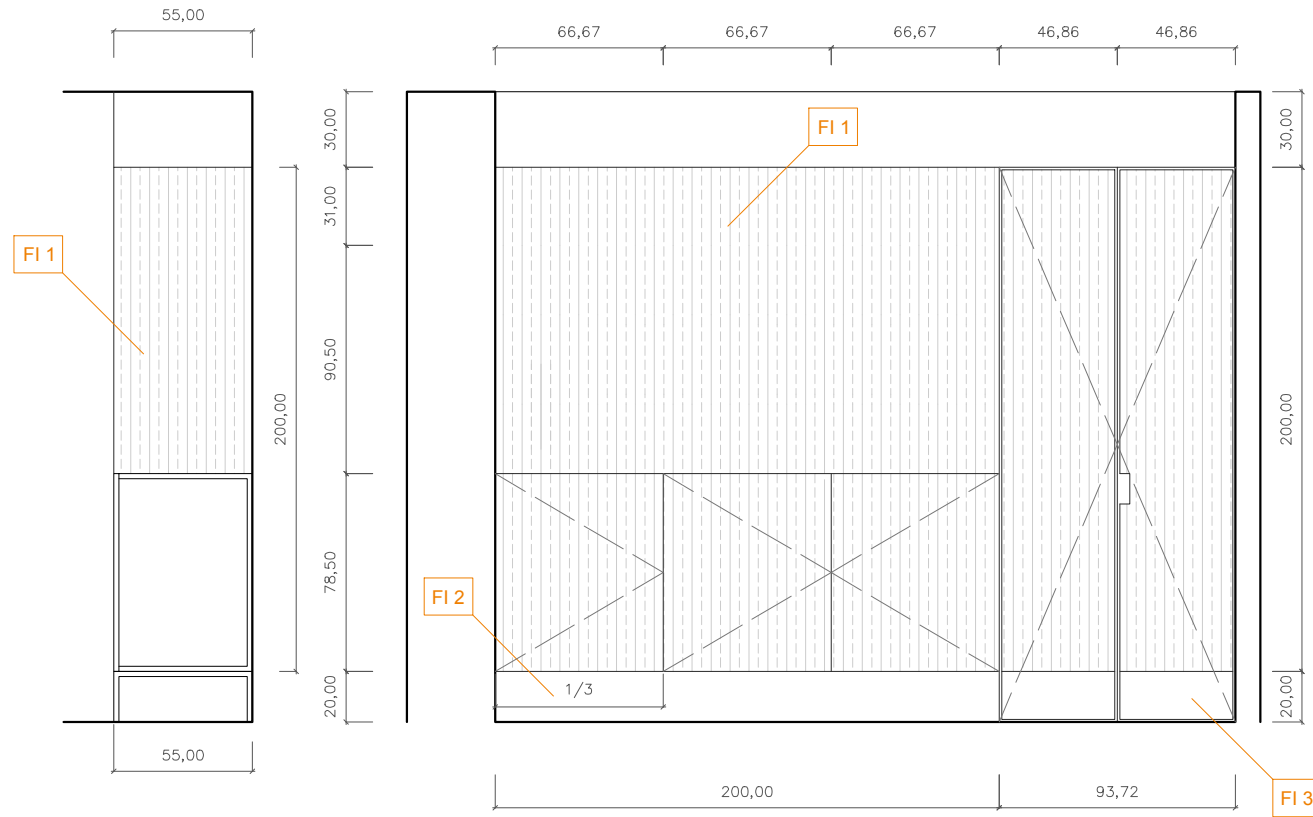

Mesa recepción

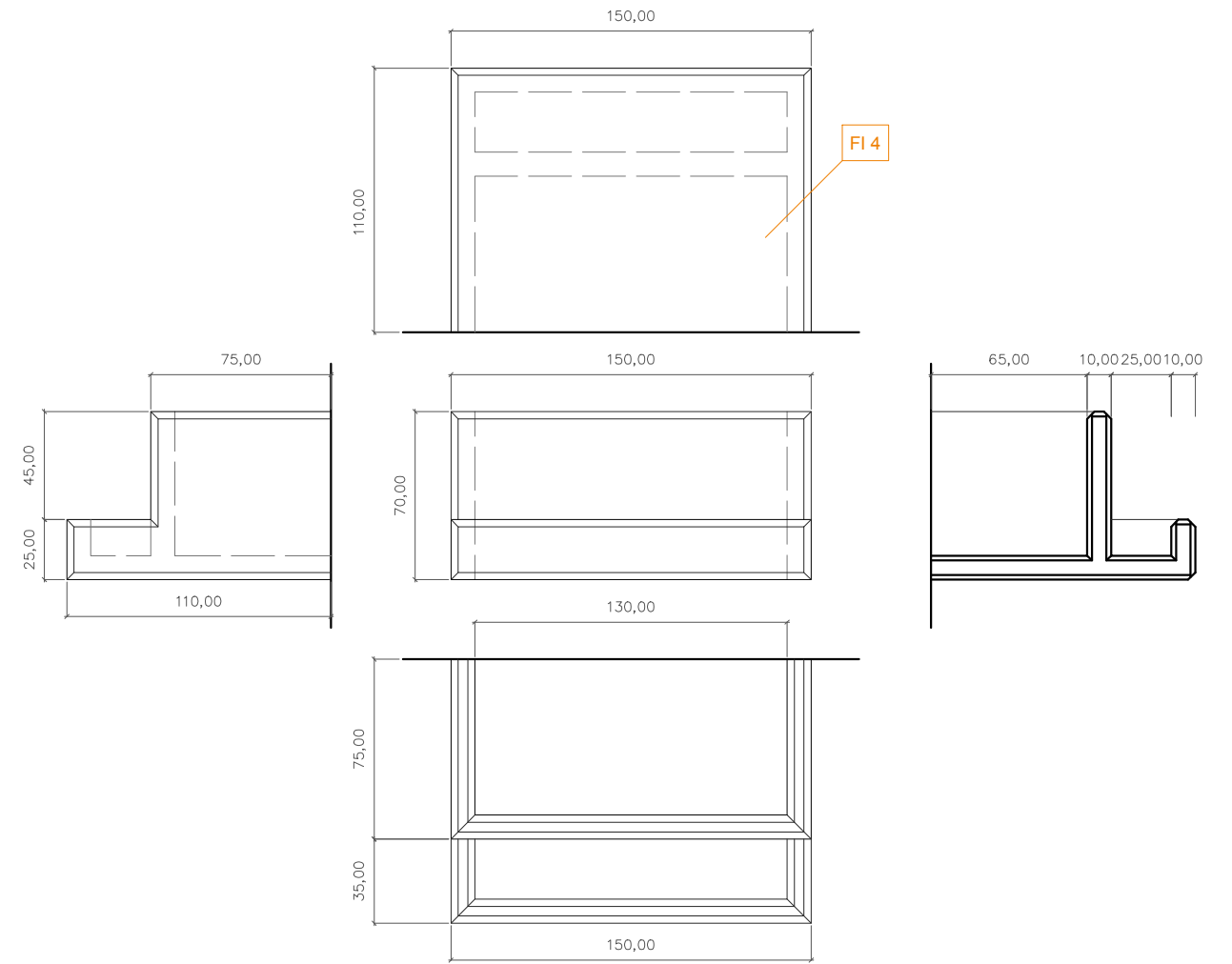

LEYENDA:

ACABADOS

- FI 1 Panelado efecto metal cepillado. Canteado en metal cepillado.
- FI 2 Microcemento color beige (mismo que el suelo)
- FI 3 Madera lacada NCS color beige
- FI 4 Estructura de madera con cantos a 45°, revestido de microcemento color beige (mismo que el suelo)

*Interior de armario en melamina gris

medidas en cm

PLUTARCO	CSTLL 23	Proyecto básico y de ejecución de reforma de una oficina	Calle de Castelló, 23 28001 Madrid, Madrid	Arquitecto Ana Arana y Enrique Ventosa	Propiedad -	Muebles recepción	03.03.23	A3	esc. 1.30	33/ X
----------	----------	--	--	---	----------------	-------------------	----------	----	-----------	-------