

PLANTA BAJA
 SUP. CONST. 565,80 m2.
 (SUP. Util m2. 531,80)

| | |
|--|--|
| ARCHITECTURA Y URBANISMO - S. de Ingenieros, S. de Arquitectos | |
| PROYECTO DE EJECUCION | PROYECTO DE EJECUCION |
| PLANO (Aprobamiento para vehículos de empresas y oficinas) | PLANO (Aprobamiento para vehículos de empresas y oficinas) |
| PLANTA BAJA-COTAS MODIFICADA | PLANTA BAJA-COTAS MODIFICADA |
| FECHA | FECHA |
| 04/01/2023 | 04/01/2023 |
| PROYECTO NG | PROYECTO NG |
| 13 B | 13 B |
| ARQUITECTO | ARQUITECTO |
| D. FRANCISCO BARRIOS MIGUELÁNEZ | D. FRANCISCO BARRIOS MIGUELÁNEZ |
| ESCALA | ESCALA |
| 1:50 | 1:50 |
| PROYECTOR | PROYECTOR |
| LOSERRRAN, S.L.U. | LOSERRRAN, S.L.U. |
| OF. FRANCISCO BAIS DE OZA Nº 20, VILLAVIEJA (Murcia) | OF. FRANCISCO BAIS DE OZA Nº 20, VILLAVIEJA (Murcia) |

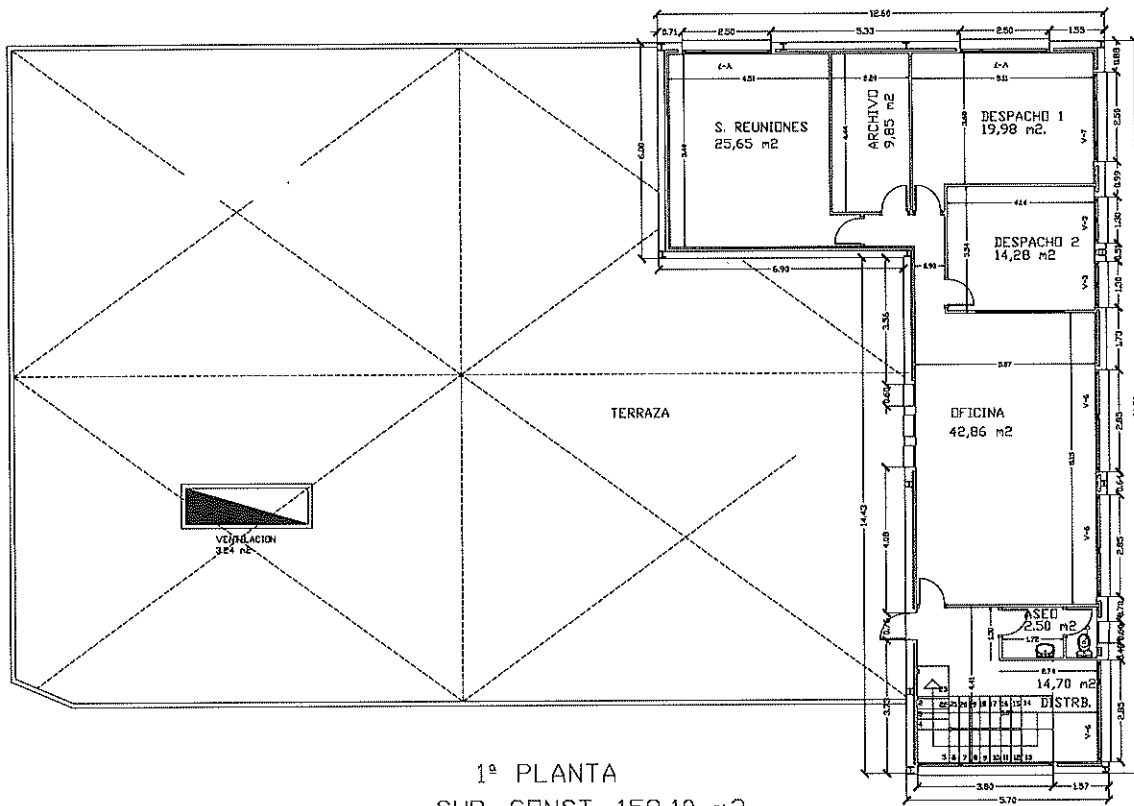

1ª PLANTA
 SUP. CONST. 158,10 m².
 (SUP. Util 130 m²)

| | |
|--|--|
| ARQUITECTURA Y URBANISMO | |
| PROYECTO DE EJECUCION | SITUACION |
| NAVE (PARTICIPACION para vehículos de empresas) y OFICINAS | C/ Francisco Sae de Oza Nº 20, Villavieja 28610 (Madrid) |
| FECHA: 14/01/2023 | ESCALA: 1:50 |
| ANULA PROYECTO Nº | ARQUITECTO |
| 14 A | D. FRANCISCO BARRISCO MIGUELÁNEZ |